

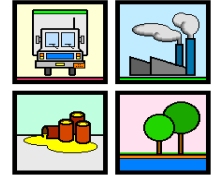

Governo do Estado de Minas Gerais
Sistema Estadual de Meio Ambiente e Recursos Hídricos
Subsecretaria de Controle e Fiscalização Ambiental Integrada
Superintendência de Controle e Emergência Ambiental
Diretoria de Prevenção e Emergência Ambiental



COMUNICADO DE ACIDENTE

NEA/SEMAD

Local: Rodovia BR 381, km 767+300m sul – Campanha/MG

Data do acidente: 25/01/2013 – 03h40min

Data do comunicado: 25/01/2013 – 08h20min

Informante: Autopista Fernão Dias

Empresa: Transportadora Gaspar Ltda.

Produto: Cimento

Breve descrição do ocorrido: Tombamento de veículo com queda da carga. Não houve contaminação do curso d'água existente nas proximidades do local do acidente.

Técnico: O analista ambiental do NEA, Newton Pascal Tito de Oliveira está se deslocando para o local.

Elaborado por: Karla Cristina Assis da Cunha

Núcleo de Emergência Ambiental - NEA
Diretoria de Prevenção e Emergência Ambiental