

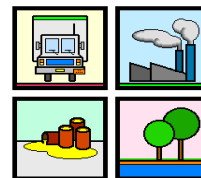

Governo do Estado de Minas Gerais
Sistema Estadual de Meio Ambiente e Recursos Hídricos
Subsecretaria de Controle e Fiscalização Ambiental Integrada
Superintendência de Controle e Emergência Ambiental
Diretoria de Prevenção e Emergência Ambiental



NEA/SEMAD

COMUNICADO DE ACIDENTE

Local: Rodovia BR 381, km 676 – Trevo de acesso para Campo Belo/MG

Data do acidente: 13/02/2013 – 17h00min.

Data do comunicado: 13/02/2013 – 18h40min.

Informante: Autopista Fernão Dias

Empresa: Cesa Logística.

Produto: Cimento

Breve descrição do ocorrido: Tombamento de veículo carregado com cimento. Houve queda da carga. A Suatrans Cotec foi acionada e está no local para realizar a limpeza.

Técnico: O analista ambiental Newton Pascal Tito de Oliveira está em atendimento a outras ocorrências e se deslocará para o local para verificar a conclusão da limpeza da área afetada.

Elaborado por: Karla Cristina Assis da Cunha

Núcleo de Emergência Ambiental - NEA
Diretoria de Prevenção e Emergência Ambiental