

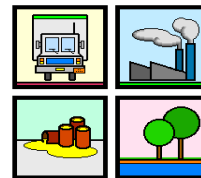

Governo do Estado de Minas Gerais
Sistema Estadual de Meio Ambiente e Recursos Hídricos
Subsecretaria de Controle e Fiscalização Ambiental Integrada
Superintendência de Controle e Emergência Ambiental
Diretoria de Prevenção e Emergência Ambiental



COMUNICADO DE ACIDENTE

NEA/SEMAD

Local: Rodovia BR 381, km 934 sul – Extrema/MG.

Data do acidente: 21/01/2013 – 06h00min

Data do comunicado: 21/01/2013 – 08h13min

Informante: Autopista Fernão Dias

Empresa: Trans Chorinho

Produto: Cimento

Breve descrição do ocorrido: Tombamento de veículo carregado com cimento. Houve queda da carga que está contida no acostamento. Há curso d'água nas proximidades, mas o mesmo não foi atingido.

Técnico: O analista ambiental do NEA, Newton Pascal Tito de Oliveira estará se deslocando para o local.

Elaborado por: Karla Cristina Assis da Cunha

Núcleo de Emergência Ambiental - NEA
Diretoria de Prevenção e Emergência Ambiental