

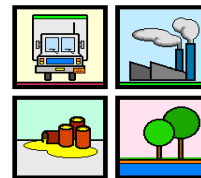

Governo do Estado de Minas Gerais
Sistema Estadual de Meio Ambiente e Recursos Hídricos
Subsecretaria de Controle e Fiscalização Ambiental Integrada
Superintendência de Controle e Emergência Ambiental
Diretoria de Prevenção e Emergência Ambiental



COMUNICADO DE ACIDENTE

NEA/SEMAD

Local: Rodovia BR 452, km 210 – Nova Ponte/MG

Data do acidente: 10/03/2013 – 18h00min

Data do comunicado: 10/03/2013 – 21h00min

Deslocamento: 11/03/2013 – 06h00min

Chegada do técnico do NEA ao local: 11/03/2013 – 20h00min

Informante: Polícia Rodoviária Federal de Uberlândia

Empresa: Matsuda Transportes Ltda.

Produto: Emulsão Asfáltica CM-30

Breve descrição do ocorrido: O motorista do veículo que transportava emulsão asfáltica perdeu o controle da direção, atravessou a pista e tombou. As tampas de visita arrebentaram permitindo o vazamento de cerca de 18.000 litros do produto. A Suatrans Cotec efetuou o transbordo do restante da carga que não vazou, cerca de 10.000 litros. O Centro de Defesa Ambiental da Petrobrás, a seguradora Pamcary, representantes da transportadora estão no local.

Técnico: O analista ambiental do NEA, Sérgio Luiz Sanglard Zanute está no local.

Elaborado por: Karla Cristina Assis da Cunha

Núcleo de Emergência Ambiental - NEA
Diretoria de Prevenção e Emergência Ambiental