

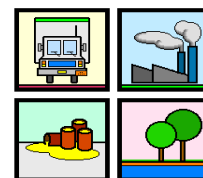

**Governo do Estado de Minas Gerais**  
Sistema Estadual de Meio Ambiente e Recursos Hídricos  
Subsecretaria de Controle e Fiscalização Ambiental Integrada  
Superintendência de Controle e Emergência Ambiental  
Diretoria de Prevenção e Emergência Ambiental



**NEA/SEMAD**

## **COMUNICADO DE ACIDENTE**

**Assunto:** Tombamento de veículo com derramamento de carga.

**Produto:** Óleo diesel e gasolina

**Empresa transportadora:** Copertrans

**Data do Acidente:** 20/02/2012 às 14hs30min.

**Local do acidente:** MG 010, km 150, Conceição do Mato Dentro/MG

**Informante:** Representante da Copertrans

**Descrição do Acidente:** Saída de pista de veículo transportando combustível, seguido de tombamento e derramamento dos produtos.

Sem maiores informações até o momento se o produto derramado chegou a atingir algum recurso hídrico.

**Acionamento do NEA:** 20/02/2012 às 16hs00min.

**Atendimento:** Uma equipe de pronto atendimento da SOS Cotec se encontra no local.



**Governo do Estado de Minas Gerais**  
Sistema Estadual de Meio Ambiente e Recursos Hídricos  
Subsecretaria de Controle e Fiscalização Ambiental Integrada  
Superintendência de Controle e Emergência Ambiental  
Diretoria de Prevenção e Emergência Ambiental

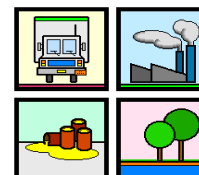

**NEA/SEMAD**

**Técnico:** O técnico Sebastião Bahia encontra-se a caminho do local do acidente.

**Elaborado por:**

**Newton Pascal Tito de Oliveira**  
Analista Ambiental  
Diretoria de Prevenção e Emergência Ambiental  
Superintendência de Controle e Emergência Ambiental  
Subsecretaria de Controle e Fiscalização Ambiental Integrada  
**Secretaria de Estado de Meio Ambiente e Desenvolvimento Sustentável**  
(31) 3915-1233