





Local: DOM BOSCO MS Dia: 26 Mês: DEZEMBRO Ano: 2014 Hora: 11:00

1. Descrição Infração: Realizar o manejo insustentável devido ao flora nativa devido de desmatamento de vegetação plantada em terreno com a autorização ou licença ambiental - OPA - OPA - 203664-0

2. Coordenadas da Infração: Geográficas: DATUM:  WGS  SIRGAS 2000 Latitude: Grau 16 Min. 49 Seg. 23 Longitude: Grau 46 Min. 20 Seg. 13 Planas: UTM FUSO 22 23 24 X= (6 dígitos) Y= (7 dígitos)

3. Embasamento legal: Artigo 112 Anexo 111 Código 302 Inciso 1 Alinea Decreto/ano 11383/13 Lei / ano 10921/13 Resolução DN Port. Nº Órgão

4. Atenuantes /Agravantes: Atenuantes: Nº Artigo/Parág. Inciso Alinea Redução Agravantes: Nº Artigo/Parág. Inciso Alinea Aumento

5. Reincidência  Genérica  Específica  Não foi possível verificar  Não se aplica

6. Penalidades Aplicadas (Advertência e Multa) e ERP: Infração IV Porte Penalidade  Advertência  Multa Simples  Multa Diária Valor 142.308 Acréscimo Redução Valor Total 142.308 ERP: Kg de pescado: Valor ERP por Kg: R\$ Total: R\$ Valor total dos Emolumentos de Reposição da Pesca: R\$ ( ) Valor total das multas: R\$ 142.308 ( ) No caso de advertência, o autuado possui o prazo de ..... dias para atender as recomendações constantes no campo 7, sob pena de conversão em multa simples no valor de R\$ ( )

7. Demais penalidades/Recomendações/Observações: Remoção lenhosa proveniente de desmate em 464 hectares composto por ( ) semu struto foi ultimado/casomizado ao ponto de vista e posto a disposição do solo idonmado insustentável.

8. Depositário: Nome Completo: CPF: CNPJ: RG: Endereço: Rua, Avenida, etc. Nº / km: Bairro / Logradouro: Município: UF: CEP: Fone: Assinatura:

9. Descrição Infração: Desmatamento de áreas de vegetação de espécies nativas em decorrência com a licença de autorização concedida pelo órgão ambiental.

10. Coordenadas da Infração: Geográficas: DATUM:  WGS  SIRGAS 2000 Latitude: Grau 16 Min. 49 Seg. 14 Longitude: Grau 46 Min. Seg. 27 Planas: UTM FUSO 22 23 24 X= (6 dígitos) Y= (7 dígitos)

11. Embasamento legal: Artigo 3º Anexo 111 Código 302 Inciso B Alinea Decreto/ano 11383/13 Lei / ano 10921/13 Resolução DN Port. Nº Órgão

12. Atenuantes /Agravantes: Atenuantes: Nº Artigo/Parág. Inciso Alinea Redução Agravantes: Nº Artigo/Parág. Inciso Alinea Aumento

13. Reincidência  Genérica  Específica  Não foi possível verificar  Não se aplica

14. Penalidades Aplicadas (Advertência e Multa) e ERP: Infração V Porte Penalidade  Advertência  Multa Simples  Multa Diária Valor 6.000 Acréscimo Redução Valor Total 6.000 ERP: Kg de pescado: Valor ERP por Kg: R\$ Total: R\$ Valor total dos Emolumentos de Reposição da Pesca: R\$ ( ) Valor total das multas: R\$ 6.000 ( ) No caso de advertência, o autuado possui o prazo de ..... dias para atender as recomendações constantes no campo 15, sob pena de conversão em multa simples no valor de R\$ ( )

15. Demais penalidades/Recomendações/Observações: Realização de 112.000 metros de mata ciliar em conformidade com o DPA 203664-0 e as condições ambientais de proteção legal do manancial de abastecimento de água potável da cidade de Dom Bosco.

16. Depositário: Nome Completo: CPF: CNPJ: RG: Endereço: Rua, Avenida, etc. Nº / km: Bairro / Logradouro: Município: UF: CEP: Fone: Assinatura:

17. Assinaturas: 01. Servidor: (Nome Legível) MASP: Assinatura do servidor: 02. Autuado/Representante Autuado: (Nome Legível) Função/Vínculo com Autuado: Assinatura do Autuado/Representante Legal:

CONTINUAÇÃO DO AUTO DE INFRAÇÃO: Nº 210110

Local: DOM BOSCO-MG Dia: 02 Mês: Dezembro Ano: 2014 Hora: 11:00

1. Descrição Infração: DESMARRAR SEMPRE FORA DE VIBRETO DE ESPECIES MARINHAS, SEM LITENHA DE AVALIAÇÃO DO ÓRGÃO AMBIENTAL

2. Coordenadas da Infração: Geográficas: DATUM:  WGS  SIRGAS 2000 Latitude: Grau 16 Min. 48 Seg. 26 Longitude: Grau 46 Min. 20 Seg. 13

3. Embasamento legal: Artigo 3º Anexo 111 Código 30L Inciso A Decreto/ano 47332/20 Lei/ano 6922/13

Atenuantes					Agravantes				
Nº	Artigo/Parág.	Inciso	Alinea	Redução	Nº	Artigo/Parág.	Inciso	Alinea	Aumento

5. Reincidência  Genérica  Específica  Não foi possível verificar  Não se aplica

Infração	Porte	Penalidade	Valor	Acréscimo	Redução	Valor Total
VI		<input type="checkbox"/> Advertência <input checked="" type="checkbox"/> Multa Simples <input type="checkbox"/> Multa Diária	10.000			10.000
ERP:	Kg de pescado:	Valor ERP por Kg: R\$	Total: R\$			
Valor total dos Emolumentos de Reposição da Pesca: R\$:						
Valor total das multas: R\$: 10.000 UTEMS (DEZ MIL E QUINHENTOS REAIS DO ESTADO DE MINAS GERAIS.)						
No caso de advertência, o autuado possui o prazo de ..... dias para atender as recomendações constantes no campo 7, sob pena de conversão em multa simples no valor de R\$:						

7. Demais penalidades/Recomendações/Observações: CONSTATADOS NA FAZENDA IRMÃOS OLSMATE EM 10 DECIMETROS DE ÁREA COMUM COMPOSTO PELA TIPOLOGIA VEGETAL "CIPRADO SEME SIALIC". PENALIDADE DE MULTA EM R\$ 10.000,00. ATIVIDADE DE SUSPENSÃO DE INFLUÊNCIA.

8. Depositário: Nome Completo: [Redacted] CPF: [Redacted] CNPJ: [Redacted] RG: [Redacted]  
Endereço: Rua, Avenida, etc. Nº/km: Bairro/Logradouro: Município:  
Avenida Mocima 100 KARAFORA UNIA-MG  
UF: CEP: Fone: Assinatura:  
MG 39.616.230 309.9961.1761

9. Descrição Infração: DESRESPEITAR, TOTAL OU PARCIALMENTE, PENALIDADE DE SUSPENSÃO OU DE INFLUÊNCIA

10. Coordenadas da Infração: Geográficas: DATUM:  WGS  SIRGAS 2000 Latitude: Grau 16 Min. 47 Seg. 54 Longitude: Grau 46 Min. 17 Seg. 50

11. Embasamento legal: Artigo 3º Anexo 111 Código 344 Inciso A Decreto/ano 47332/20 Lei/ano 6922/13

Atenuantes					Agravantes				
Nº	Artigo/Parág.	Inciso	Alinea	Redução	Nº	Artigo/Parág.	Inciso	Alinea	Aumento

13. Reincidência  Genérica  Específica  Não foi possível verificar  Não se aplica

Infração	Porte	Penalidade	Valor	Acréscimo	Redução	Valor Total
VII		<input type="checkbox"/> Advertência <input checked="" type="checkbox"/> Multa Simples <input type="checkbox"/> Multa Diária	1.500		33.000	34.500
ERP:	Kg de pescado:	Valor ERP por Kg: R\$	Total: R\$			
Valor total dos Emolumentos de Reposição da Pesca: R\$:						
Valor total das multas: R\$: 34.500 UTEMS (TRINTA E QUATRO MIL E CINQUENTOS REAIS DO ESTADO DE MINAS GERAIS.)						
No caso de advertência, o autuado possui o prazo de ..... dias para atender as recomendações constantes no campo 15, sob pena de conversão em multa simples no valor de R\$:						

15. Demais penalidades/Recomendações/Observações: CONSTATADOS NA FAZENDA IRMÃOS OLSMATE A OCS DEPOSITO AS PENALIDADES DE SUSPENSÃO INFLUÊNCIA NO MODO DE INTERVENÇÃO 028668/2018. ATIVIDADES SEM INFLUÊNCIA.

16. Depositário: Nome Completo: [Redacted] CPF: [Redacted] CNPJ: [Redacted] RG: [Redacted]  
Endereço: Rua, Avenida, etc. Nº/km: Bairro/Logradouro: Município:  
UF: CEP: Fone: Assinatura:

17. Assinaturas: 01. Servidor: (Nome Legível) MASP: Assinatura do servidor:  
14602 muram 1381160  
02. Autuado/Representante Autuado: (Nome Legível) Função/Vinculo com Autuado: Assinatura do Autuado/Representante Legal:  
HUBO ALVES PINHEIRO

Local: *00m Bacia - m8* Dia: *02* Mês: *Outubro* Ano: *2024* Hora: *11:00*

1. Descrição Infração: *DESRESPEITO TOTAL OU PARCIALMENTE PENALIDADE DE SUSPENSÃO DO COLETO*

2. Coordenadas da Infração: Geográficas:  WGS  SIRGAS 2000 Latitude: Grau *16* Min. *48* Seg. *03* Longitude: Grau *46* Min. *18* Seg. *44*

3. Embasamento legal: Artigo *3º* Anexo *III* Código *344* Inciso *A* Decreto/ano *1738/20* Lei / ano *4921/20*

Atenuantes					Agravantes				
Nº	Artigo/Parág.	Inciso	Alínea	Redução	Nº	Artigo/Parág.	Inciso	Alínea	Aumento

5. Reincidência  Genérica  Específica  Não foi possível verificar  Não se aplica

Infração	Porte	Penalidade	Valor	<input checked="" type="checkbox"/> Acréscimo <input type="checkbox"/> Redução	Valor Total
<i>VIII</i>		<input type="checkbox"/> Advertência <input checked="" type="checkbox"/> Multa Simples <input type="checkbox"/> Multa Diária	<i>1.500</i>	<i>1.000</i>	<i>2.500</i>
ERP:	Kg de pescado:	Valor ERP por Kg: R\$	Total: R\$		
Valor total dos Emolumentos de Reposição da Pesca: R\$ ( )					
Valor total das multas: R\$ <i>367,500</i> ( <i>TRÊZCENTOS E SESENTA E SEITE MIL, CINQUECENTOS E CINQUENTA REAIS</i> )					
No caso de advertência, o autuado possui o prazo de ..... dias para atender as recomendações constantes no campo 7, sob pena de conversão em multa simples no valor de R\$ ( )					

7. Demais penalidades/Recomendações/Observações: *CONSTATAMOS NA FOLHA EXTERNA O DESRESPEITO AS PENALIDADES IMPOSTAS NO AUTO DE INFRAÇÃO 128 638/18. ATILIDADES FICAM NOVAMENTE SUSPENDIDAS DE IMEDIATO.*

8. Depositário: Nome Completo: \_\_\_\_\_ CPF: \_\_\_\_\_ CNPJ: \_\_\_\_\_ RG: \_\_\_\_\_  
Endereço: Rua, Avenida, etc. Nº / km: Bairro / Logradouro: Município:  
UF: CEP: Fone: Assinatura: \_\_\_\_\_

9. Descrição Infração

10. Coordenadas da Infração: Geográficas:  WGS  SIRGAS 2000 Latitude: Grau Min. Seg. Longitude: Grau Min. Seg.

11. Embasamento legal: Artigo Anexo Código Inciso Alínea Decreto/ano Lei / ano Resolução DN Port. Nº Órgão

Atenuantes					Agravantes				
Nº	Artigo/Parág.	Inciso	Alínea	Redução	Nº	Artigo/Parág.	Inciso	Alínea	Aumento

13. Reincidência  Genérica  Específica  Não foi possível verificar  Não se aplica

Infração	Porte	Penalidade	Valor	<input type="checkbox"/> Acréscimo <input type="checkbox"/> Redução	Valor Total
		<input type="checkbox"/> Advertência <input type="checkbox"/> Multa Simples <input type="checkbox"/> Multa Diária			
ERP:	Kg de pescado:	Valor ERP por Kg: R\$	Total: R\$		
Valor total dos Emolumentos de Reposição da Pesca: R\$ ( )					
Valor total das multas: R\$ ( )					
No caso de advertência, o autuado possui o prazo de ..... dias para atender as recomendações constantes no campo 15, sob pena de conversão em multa simples no valor de R\$ ( )					

15. Demais penalidades/Recomendações/Observações

16. Depositário: Nome Completo: \_\_\_\_\_ CPF: \_\_\_\_\_ CNPJ: \_\_\_\_\_ RG: \_\_\_\_\_  
Endereço: Rua, Avenida, etc. Nº / km: Bairro / Logradouro: Município:  
UF: CEP: Fone: Assinatura: \_\_\_\_\_

17. Assinaturas: 01. Servidor: (Nome Legível) *VICTOR MURAN* MASP: *1371160* Assinatura do servidor: \_\_\_\_\_  
02. Autuado/Representante Autuado: (Nome Legível) *HUGO ALECS PINHEIRO* Função/Vínculo com Autuado: *11-10-1002* Assinatura do Autuado/Representante Legal: \_\_\_\_\_



BOLETIM DE OCORRÊNCIA

BO NÚMERO

XXXX

Fl. 1/16

07  
Ch

UNIDADE RESPONSÁVEL PELO REGISTRO 2 GP/5 PEL/93 CIA PM/28 BPM/16 RPM		MUNICÍPIO DOM BOSCO	
UNIDADE DE ÁREA RESPONSÁVEL UNIDADE MILITAR: 4 PEL/93 CIA PM/28 BPM/16 RPM UNIDADE POLICIAL: 4ª DELEGACIA POLICIA CIVIL/BONFINOPOLIS DE MINAS			
DATA DO REGISTRO 01/12/2021 06:32		DESTINATÁRIO 4ª DELEGACIA POLICIA CIVIL/BONFINOPOLIS DE MINAS	
<b>ORIGEM DA COMUNICAÇÃO</b>			
COMO FOI SOLICITADO O ATENDIMENTO DA OCORRÊNCIA OUTROS		DATA DA COMUNICAÇÃO 01/12/2021	HORA DA COMUNICAÇÃO 10:30
ÓRGÃO SOLICITANTE XXXX			
<b>DADOS DA OCORRÊNCIA / ATIVIDADE</b>			
PROVÁVEL DESCRIÇÃO DA OCORRÊNCIA PRINCIPAL N32305 - EXPLORAR FLORESTAS VEG AREA PRESERVACAO PERMAN S/AUT			
ALVO DO EVENTO CORREGO / RIACHO / RIBEIRAO / RIO			
TENTADO / CONSUMADO CONSUMADO			
NATUREZA SECUNDARIA 1 L27113 - ATIVIDADE POTENC POLUIDORA O MEIO AMBIENTE SEM LICENCA		TENTADO / CONSUMADO CONSUMADO	
NATUREZA SECUNDARIA 2 N32316 - DESENVOLVER ATIV DIFICULTE REGENERACAO NATURAL FLORESTA		TENTADO / CONSUMADO CONSUMADO	
NATUREZA SECUNDARIA 3 N32303 - EXPLORA FLORESTAS VEG NATURAL AREA RESERVA S/AUT		TENTADO / CONSUMADO CONSUMADO	
DATA/HORA DO FATO 01/12/2021 10:30	DATA/HORA DO INÍCIO DO ATENDIMENTO NO LOCAL 01/12/2021 10:30	DATA/HORA FINAL DO ATENDIMENTO 01/12/2021 13:00	DATA/HORA FINAL DO PREENCHIMENTO 03/12/2021 18:24
DESCRIÇÃO DO LUGAR FAZENDA		COMPL DE LOCAL MEDIATO FAZENDA	
LOCAL (AV., RUA, ETC) FAZENDA RIO PRETO, CINCO IRMÃOS E EXTREMA			
NÚMERO S/N	KM XXXX	COMPLEMENTO RIO PRETO	BAIRRO/VILA ZONA RURAL - REGIÃO DA CEP XXXX
MUNICÍPIO DOM BOSCO		UF MG	PAÍS BRASIL
PONTO DE REFERÊNCIA BR 251 ENTRADA NO POSTO IDEAL M&F		LATITUDE -16° 50' 2,53"	LONGITUDE -46° 20' 56,51"
TIPO VIA XXXX			
<b>QUALIFICAÇÃO DOS ENVOLVIDOS</b>			
<b>ENVOLVIDO 1</b>			
SEXO MASCULINO	TIPO ENVOLVIMENTO AUTOR	TIPO DE PESSOA FISICA	COD. NATUREZA N32305 TENTADO / CONSUMADO CONSUMADO
DESCRIÇÃO NATUREZA EXPLORAR FLORESTAS VEG AREA PRESERVACAO PERMAN S/AUT			
NOME COMPLETO [REDACTED]			
NACIONALIDADE BRASILEIRA	DATA NASCIMENTO 26/03/1955	NATURALIDADE / UF PAINEIRAS / MG	
IDADE APARENTE 66	GRAU DA LESÃO SEM LESOES APARENTES	ESTADO CIVIL CASADO	
ORIENTAÇÃO SEXUAL IGNORADO	IDENTIDADE DE GÊNERO NAO SE APLICA		
CUTIS PARDA	OCUPAÇÃO ATUAL EMPRESÁRIO		
MÃE [REDACTED]			
PAI [REDACTED]			
TIPO DO DOCUMENTO DE IDENTIFICAÇÃO CARTEIRA DE IDENTIDADE CIVIL			
NÚMERO DOCUMENTO IDENTIDADE [REDACTED]	ÓRGÃO EXPEDIDOR SESP - SECRETARIA ESTADO DA SEGURANCA PUBLICA	UF MG	CPF / CNPJ [REDACTED]
ESCOLARIDADE ESCOLARIDADE - IGNORADA			
ENDEREÇO (AV., RUA, ETC) AVENIDA MOEMA	NÚMERO 100	KM XXXXX	COMPLEMENTO XXXXX
BAIRRO KAMAYURA	MUNICÍPIO UNAI		UF MG

DIGITADOR: PM1387760

GERADO POR: PM1238732

13/12/2021 09:00

Registro reaberto para correção/complementação em 03/12/2021 18:24.



BOLETIM DE OCORRÊNCIA

BO NÚMERO

XXXX

Fl. 2/16

A 8  
Ela

## ENVOLVIDO 1

PAIS BRASIL	CEP XXXX	TELEFONE RESIDENCIAL/ CELULAR XXXX	TELEFONE COMERCIAL/ CELULAR [REDACTED]
EMAIL HUGO.PIMENTA@YAHOO.COM.BR			
PESO ESTIMADO XXXX	ALTURA ESTIMADA XXXX	CALVÍCIE ? XXXX	CABELO XXXX
COR OLHOS XXXX		ESTRABISMO ? XXXX	DEFICIÊNCIA FÍSICA XXXX
AMPUTAÇÃO XXXX			
ATTITUDES/SINAIS DE EMBRIAGUEZ XXXX / XXXX			
SINAIS DE SUBSTÂNCIAS TÓXICAS ? XXXX		SOFRIMENTO MENTAL XXXX	
DEFICIÊNCIA AUDIOVISUAL XXXX			
CICATRIZ XXXX			
DEFORMIDADE XXXX			
LOCAL / TIPO TATUAGEM XXXX			
LOCAL / TIPO ACESSÓRIO XXXX			
INFORMAÇÕES COMPLEMENTARES XXXX			
PRISÃO / APREENSÃO SEM PRISAO		HOUE USO DE ALGEMAS / IMOBILIZAÇÃO DE ENVOLVIDOS ? NÃO	

## ENVOLVIDO 2

SEXO MASCULINO	TIPO ENVOLVIMENTO TESTEMUNHA DA AÇÃO DOS POLICIAIS/BOMBEIROS	TIPO DE PESSOA FISICA	COD. NATUREZA N32305	TENTADO / CONSUMADO CONSUMADO
DESCRIÇÃO NATUREZA EXPLORAR FLORESTAS VEG AREA PRESERVACAO PERMAN S/AUT				
NOME COMPLETO [REDACTED]				
NACIONALIDADE BRASILEIRA	DATA NASCIMENTO 11/08/1993	NATURALIDADE / UF UNAI / MG		
IDADE APARENTE 28	ESTADO CIVIL CASADO			
ORIENTAÇÃO SEXUAL IGNORADO	IDENTIDADE DE GÊNERO NAO SE APLICA			
CUTIS PARDA	OCUPAÇÃO ATUAL GERENTE DE FAZENDA			
MÃE [REDACTED]				
PAI [REDACTED]				
TIPO DO DOCUMENTO DE IDENTIFICAÇÃO CARTEIRA DE IDENTIDADE CIVIL				
NÚMERO DOCUMENTO IDENTIDADE [REDACTED]	ÓRGÃO EXPEDIDOR SESP - SECRETARIA ESTADO DA SEGURANCA PUBLICA	UF MG	CPF / CNPJ [REDACTED]	
ESCOLARIDADE ENSINO MEDIO COMPLETO (2º GRAU)				
ENDEREÇO (AV., RUA, ETC) FAZENDA RIO PRETO, CINCO IRMÃOS E EXTREMA		NÚMERO 0	KM XXXXX	COMPLEMENTO RIO PRETO
BAIRRO ZONA RURAL - REGIÃO DA IGREJINHA/PORTO DAS POÇÕES	MUNICÍPIO DOM BOSCO			UF MG
PAIS BRASIL	CEP XXXX	TELEFONE RESIDENCIAL/ CELULAR XXXX	TELEFONE COMERCIAL/ CELULAR [REDACTED]	
EMAIL XXXX		MOTIVO AUSÊNCIA TELEFONE/EMAIL INFORMAÇÃO DESCONHECIDA		

## ENVOLVIDO 3

SEXO MASCULINO	TIPO ENVOLVIMENTO TESTEMUNHA DA AÇÃO DOS POLICIAIS/BOMBEIROS	TIPO DE PESSOA FISICA	COD. NATUREZA N32305	TENTADO / CONSUMADO CONSUMADO
DESCRIÇÃO NATUREZA EXPLORAR FLORESTAS VEG AREA PRESERVACAO PERMAN S/AUT				
NOME COMPLETO [REDACTED]				
NACIONALIDADE BRASILEIRA	DATA NASCIMENTO 13/12/1984	NATURALIDADE / UF UNAI / MG		



BOLETIM DE OCORRÊNCIA

BO NÚMERO

XXXX

FI. 3/16

09

Eh

## ENVOLVIDO 3

IDADE APARENTE 36		ESTADO CIVIL CASADO	
ORIENTAÇÃO SEXUAL IGNORADO		IDENTIDADE DE GÊNERO NAO SE APLICA	
CUTIS PARDA		OCUPAÇÃO ATUAL TÉCNICO AGRICOLA	
MÃE [REDACTED]			
PAI [REDACTED]			
TIPO DO DOCUMENTO DE IDENTIFICAÇÃO CARTEIRA DE IDENTIDADE CIVIL			
NÚMERO DOCUMENTO IDENTIDADE [REDACTED]		ÓRGÃO EXPEDIDOR SESP - SECRETARIA ESTADO DA SEGURANCA PUBLICA	
		UF MG	CPF / CNPJ XXXX
ESCOLARIDADE SUPERIOR COMPLETO			
ENDEREÇO (AV., RUA, ETC) RUA TRES DE MAIO		NÚMERO 45	KM XXXXX
		COMPLEMENTO XXXX	
BAIRRO XXXX	MUNICÍPIO UNAI		
PAÍS BRASIL		CEP XXXX	TELEFONE RESIDENCIAL/ CELULAR XXXX
		TELEFONE COMERCIAL/ CELULAR [REDACTED]	
EMAIL XXXX		MOTIVO AUSÊNCIA TELEFONE/EMAIL INFORMAÇÃO DESCONHECIDA	

## HISTÓRICO DA OCORRÊNCIA / ATIVIDADE

NO DIA 1 DE DEZEMBRO DE 2021, QUARTA-FEIRA, ATENDEMOS OFÍCIO DA SUPERINTENDÊNCIA DE REGULARIZAÇÃO AMBIENTAL DO NOROESTE MINEIRO - OF/SUPRAMNOR/Nº 1248/2021 DE UNAI-MG, DATADO DE 20 DE OUTUBRO DE 2021, ASSINADO PELA COORDENADORA DO NÚCLEO DE AUTOS DE INFRAÇÃO, RENATA ALVES DOS SANTOS..

O DOCUMENTO TRATA DE COMUNICAÇÃO DE ANULAÇÃO E LAVRATURA DE NOVO AUTO DE INFRAÇÃO, INFORMANDO QUE AS INFRAÇÕES 01 E 02 APLICADAS NO AUTO DE INFRAÇÃO NÚMERO 128615/2019, LAVRADO EM DESFAVOR DE HUGO ALVES PIMENTA, FORAM ANULADAS, COM FUNDAMENTO NO ART. 64, DA LEI ESTADUAL Nº 14.184/2002 E NO PRINCÍPIO DA AUTOTUTELA ADMINISTRATIVA, TENDO EM VISTA QUE AS COORDENADAS DAS INFRAÇÕES DESCRITAS (16°50'20.00"S 46°21'8.00"W) NÃO ESTÃO DENTRO DA ÁREA DA RESERVA LEGAL, CONFORME CONSULTA AO SISTEMA NACIONAL DE CADASTRO AMBIENTAL RURAL-SICAR, NÃO SENDO POSSÍVEL VERIFICAR SE REALMENTE A INFRAÇÃO FOI PRATICADA EM ÁREA DE RESERVA LEGAL, MOTIVO PELO QUAL FORAM ANULADAS, SENDO SOLICITANDO NOVA FISCALIZAÇÃO NO EMPREENDIMENTO, A FIM DE IDENTIFICAR SE A INFRAÇÃO OCORREU EM ÁREA DE RESERVA LEGAL OU EM ÁREA COMUM E SE TODO MATERIAL LENHOSO ORIUNDO DA SUPRESSÃO FOI RETIRADO DO LOCAL, BEM COMO A LAVRATURA DE NOVO AUTO DE INFRAÇÃO DE ACORDO COM AS INFRAÇÕES CONSTATADAS E, SE FOR O CASO, COM A DESCRIÇÃO CORRETA DAS COORDENADAS DO LOCAL DA INFRAÇÃO.

DE POSSE DO OFÍCIO, DILIGENCIAMOS ATÉ A FAZENDA RIO PRETO, CINCO IRMÃOS E EXTREMA, REGIÃO DO PORTO DAS POÇÕES E IGREJINHA, SITUADA NA BR 251, ENTRADA NO POSTO IDEAL M&F, NO MUNICÍPIO DE DOM BOSCO - MG, COM SEDE NA COORDENADA GEOGRÁFICA 16°50'8.69"S 46°20'59.94"W, ONDE FIZEMOS CONTATO PESSOAL COM OS SENHORES FRANCISCO GONÇALVES DE SOUZA NETO, RESPONSÁVEL PELO EMPREENDIMENTO/SÓCIO AGRÍCOLA, E MAICON BORGES DA SILVA BATISTA, EMPREGADO/FUNCIÓNÁRIO, CARTEIRA DE TRABALHO Nº 800065832883, 0111-3/99, 621005 DE 30/10/2020, OS QUAIS DEPOIS DE CIENTIFICADOS DA SOLICITAÇÃO DA COORDENADORIA DO NÚCLEO DE AUTOS DE INFRAÇÃO NOS ACOMPANHARAM NA FISCALIZAÇÃO.

NO LOCAL CONSTATAMOS QUE EMPREENDIMENTO PERTENCE AO SENHOR HUGO ALVES PIMENTA E OUTROS, PERFAZENDO UM TOTAL DE 883 HECTARES, COM 114 HECTARES PROPOSTOS A RESERVA LEGAL, 743 HECTARES CONSOLIDADOS ONDE SÃO DESENVOLVIDAS AS ATIVIDADES PRINCIPAIS DE CULTURAS ANUAIS, COM 299 HECTARES IRRIGADOS ATRAVÉS DE 08 PIVÔS CENTRADOS NAS COORDENADAS 16°50'40.86"S E 46°21'32.29"O, 16°50'28.30"S E 46°21'14.12"O, 16°50'16.89"S E 46°21'1.37"O, 16°50'5.10"S E 46°20'50.51"O, 16°49'23.28"S E 46°20'12.78"O, 16°48'56.08"S E 46°20'11.66"O, 16°49'23.43"S E 46°19'45.24"O, 16°49'40.12"S E 46°19'30.50"O. PONTO DE ABASTECIMENTO DE COMBUSTÍVEIS, GALPÃO DE ARMAZENAMENTO DE PRODUTOS AGROTÓXICOS, CRIAÇÃO DE BOVINOS E EQUINOS EM REGIME EXTENSIVO E ATIVIDADES ACESSÓRIAS, COMO UM RESERVATÓRIO DE ÁGUA CONHECIDO POR "PISCINÃO" COM ACÚMULO DE 230.916,00 M³ DE ÁGUA (32.988M² X 07 METROS DE PROFUNDIDADE).

NO ATO DA FISCALIZAÇÃO, ESTAVAM SENDO MONTADOS MAIS TRÊS PIVÔS CENTRADOS EM 16°48'16.95"S E 46°20'9.65"O, 16°47'50.11"S E 46°19'52.77"O E 16°47'31.84"S E 46°19'46.99"O E CONSTRUÍDOS MAIS DOIS PISCINÕES EM 16°49'14.83"S E 46°20'27.77"O E 16°48'24.91"S E 46°20'20.23"O.

AS ÁREAS DO EMPREENDIMENTO ESTÃO DISTRIBUÍDAS, CONFORME OS DADOS DO CADASTRO AMBINETAL RURAL - CAR - DA SEGUINTE FORMA:

CAR 01, FAZENDA RIO PRETO DE Nº MG-3122470-1AB05D658CE649FF94BC6E3E491A7D55, CADASTRADO EM 08/11/2016 E ÚLTIMA RETIFICAÇÃO EM 02/10/2020, COM TOTAL DE 197 HECTARES, SENDO 176 HA DE USO CONSOLIDADO E 20 HA PROPOSTOS A RESERVA LEGAL;

CAR 02, FAZENDA CINCO IRMÃOS IGREJINHA DE Nº MG-3122470-0982EFD58BD24F1C87C89B64F3A2896D, CADASTRADO EM





BOLETIM DE OCORRÊNCIA

BO NÚMERO

XXXX

Fl. 4/16

10  
Bh

## HISTÓRICO DA OCORRÊNCIA / ATIVIDADE

31/03/2016 E ÚLTIMA RETIFICAÇÃO EM 02/10/2020, COM TOTAL DE 321 HECTARES, SENDO 306 HA DE USO CONSOLIDADO E 16 HA PROPOSTOS A RESERVA LEGAL;

CAR 03, FAZENDA CINCO IRMÃOS DE N° MG-3122470-3A17C4B6692F422882D78338A93D3B67, CADASTRADO EM 26/04/2016 E ÚLTIMA RETIFICAÇÃO EM 11/05/2020, COM TOTAL DE 209 HECTARES, SENDO 159 HA DE USO CONSOLIDADO E 42 HA PROPOSTOS A RESERVA LEGAL;

CAR 04, FAZENDA EXTREMA DE N° MG-3122470-9D4D053C74C84A0E9CB0E806D8AFE88A, CADASTRADO EM 10/03/2016 E ÚLTIMA RETIFICAÇÃO EM 05/10/2020, COM TOTAL DE 156 HECTARES, SENDO 109 HA DE USO CONSOLIDADO E 36 HA PROPOSTOS A RESERVA LEGAL.

REFERENTE ÀS INFRAÇÕES 01 E 02, ANULADAS NO AUTO DE NÚMERO 128615/2019, IDENTIFICAMOS QUE A INFRAÇÃO 01 (DESMATAR DEMAIS FORMAS DE VEGETAÇÃO DE ESPÉCIES NATIVAS, SEM LICENÇA OU AUTORIZAÇÃO DO ÓRGÃO AMBIENTAL) OCORREU NA ÁREA DE RESERVA LEGAL PROPOSTA NO CAR DA FAZENDA RIO PRETO DE N° MG-3122470-

1AB05D658CE649FF94BC6E3E491A7D55, TENDO O DESMATE FORMADO DOIS POLÍGONOS COM PONTOS GEODÉSICOS EM  
16°49'38.54"S 46°20'27.95"O, 16°49'37.68"S 46°20'31.52"O, 16°49'40.08"S 46°20'34.60"O, 16°49'43.91"S  
46°20'33.32"O, 16°49'44.76"S 46°20'30.16"O, 16°49'42.59"S 46°20'27.45"O, 16°49'46.16"S 46°20'41.10"O,  
16°49'54.00"S 46°20'48.24"O, 16°49'54.28"S 46°20'42.50"O, 16°49'57.21"S 46°20'41.77"O, 16°49'59.45"S  
46°20'40.43"O, 16°50'4.51"S 46°20'43.68"O, 16°50'5.29"S 46°20'39.89"O, 16°50'2.96"S 46°20'40.92"O,  
16°50'1.32"S 46°20'39.83"O, 16°50'1.32"S 46°20'38.90"O, 16°50'3.85"S 46°20'38.90"O, 16°50'5.71"S  
46°20'38.01"O, 16°50'6.31"S 46°20'34.24"O, 16°50'3.05"S 46°20'32.07"O, 16°50'1.61"S 46°20'36.37"O,  
16°49'58.86"S 46°20'37.08"O, 16°49'59.56"S 46°20'27.83"O, 16°49'53.17"S 46°20'29.08"O, 16°49'54.48"S  
46°20'33.55"O, 16°49'53.76"S 46°20'35.85"O, 16°49'48.84"S 46°20'35.80"O, 16°49'47.61"S 46°20'36.94"O E  
16°49'48.61"S 46°20'39.39"O.

NO QUE TANGE A INFRAÇÃO 02 (RETIRAR OU TORNAR INSERVÍVEL PRODUTO DA FLORA NATIVA ORIUNDO DE EXPLORAÇÃO, DESMATE, DESTOCA, SUPRESSÃO, CORTE OU EXTRAÇÃO DE FLORESTAS E DEMAIS FORMAS DE VEGETAÇÃO, REALIZADA SEM AUTORIZAÇÃO OU LICENÇA DO ÓRGÃO AMBIENTAL COMPETENTE) CONSTATAMOS QUE A PRODUÇÃO VOLUMÉTRICA DE MATERIAL LENHOSO ORIUNDO DA SUPRESSÃO/DESMATE ESTIMADO EM 486,42 M³, ESTAVA DISPOSTO NO LOCAL EM FORMA DE AMONTOADOS/LEIRAS.

EM VIRTUDE DA GRANDE MOVIMENTAÇÃO DE MAQUINAS PESADAS NO LOCAL, COMO CAMINHÕES CAÇAMBA E TRATORES, ESTENDEMOS A FISCALIZAÇÃO NO EMPREENDIMENTO E VERIFICAMOS O SEGUINTE:

NA COORDENADA GEOGRÁFICA 16°50'38.87"S E 46°21'5.30"O, EXISTE UMA CAPTAÇÃO REALIZADA DIRETAMENTE NO RIO PRETO ATRAVÉS DE UM CONJUNTO BOMBA/MOTOR ELÉTRICO DE 50 CV, LIGADA A UMA ADUTORA DE ENTRADA DE 15 POLEGADAS, POSSUINDO APENAS HORÍMETRO, SENDO A ÁGUA DESTINA A UM PISCINÃO, COM ACÚMULO DE 230.916,00 M³ (32.988M² X 07 METROS DE PROFUNDIDADE).

O PISCINÃO É CONSTITUÍDO DE PAREDES DE TERRA COM GRANDE CONCENTRAÇÃO DE CASCALHO/PEDRAS, NÃO POSSUI ESTRUTURA IMPERMEÁVEL E NEM DISPOSITIVOS DE EMERGÊNCIA, COMO VERTENTE/LADRÃO, SOMANDO UMA ÁREA DE 3.3 HECTARES, FORMANDO O POLÍGONO COM PONTOS GEODÉSICOS EM 16°49'32.88"S E 46°20'30.24"O, 16°49'39.11"S E 46°20'34.75"O E 16°49'40.69"S E 46°20'27.50"O.

A PAREDE ENTRE AS COORDENADAS 16°49'39.11"S E 46°20'34.75"O E 16°49'40.69"S E 46°20'27.50"O, POSSUI GRANDE INFILTRAÇÃO EM TODA PARTE, LOCAL ONDE FOI CONSTRUÍDA UMA VALA DE 2 METROS X 01 METRO, COM INÍCIO EM 16°49'40.11"S E 46°20'31.25"O E FIM EM 16°49'49.56"S E 46°20'36.61"O, PARA QUE A ÁGUA INFILTRADA DESVIE DE UM GALPÃO DE SERVIÇOS E RESIDÊNCIAS E ESCOE ATÉ UMA GROTA.

NA COORDENADA 16°50'34.03"S E 46°21'16.81"O, CONSTATAMOS A PRESENÇA DE TRÊS DRENOS (GRANDES VALETAS ESCAVADAS NO SOLO) COM INTUÍTO DE CANALIZAR DE FORMA SUBTERRÂNEA E PROMOVER O SECAMENTO SUPERFICIAL DE UM LAGO MARGINAL E BANHADOS SITUADOS NA PLANÍCIE DE INUNDAÇÃO, QUE APRESENTAM COMUNICAÇÃO PERMANENTE NAS CHUVAS E INTERMITENTE COM O RIO PRETO, APRESENTANDO CARACTERÍSTICAS DE SEREM ALIMENTADOS POR LENÇOL FREÁTICO, POIS SEGUNDO O FUNCIONÁRIO MAÍCON BORGES DA SILVA BATISTA, CORRE ÁGUA NOS DRENOS O ANO TODO.

O LAGO É FORMADO POR ÁREA COM PONTOS GEODÉSICOS EM 16°50'32.17"S E 46°21'13.29"O, 16°50'30.28"S E 46°21'18.45"O, 16°50'30.95"S E 46°21'20.33"O, 16°50'31.73"S E 46°21'20.84"O, 16°50'37.51"S E 46°21'20.00"O E 16°50'39.68"S E 46°21'16.54"O.

UM DOS DRENOS TEM INÍCIO EM 16°50'32.13"S E 46°21'13.44"O E FIM EM 16°50'34.45"S E 46°20'59.91"O. O OUTRO TEM INÍCIO EM 16°50'34.40"S E 46°21'17.85"O E FIM NA ÁREA DE PRESERVAÇÃO PERMANENTE DO RIO PRETO EM 16°50'41.69"S E 46°21'9.87"O. O ÚLTIMO TEM INÍCIO EM 16°50'42.58"S E 46°21'27.77"O E FIM TAMBÉM NA ÁREA DE PRESERVAÇÃO PERMANENTE DO RIO PRETO EM 16°50'50.46"S E 46°21'34.85"O.

A CANALIZAÇÃO SUBTERRÂNEA COM CONSEQUENTE SECAMENTO SUPERFICIAL DO BANHADO TEM O OBJETIVO DE PROMOVER A IRRIGAÇÃO E PLANTIO DE LAVOURA COM DOIS PIVÔS CENTRADOS EM 16°50'41.01"S E 46°21'32.51"O E 16°50'28.25"S E 46°21'13.78"O.

NA COORDENADA 16°50'10.77"S E 46°21'1.10"O EXISTE UM GALPÃO ONDE SÃO ARMAZENADOS PRODUTOS AGROTÓXICOS, DEFENSIVOS AGRÍCOLAS SEM OS CUIDADOS EXIGIDOS, COMO PLACAS DE IDENTIFICAÇÃO, O ACESSO É IRRESTRITO, LOCAL NÃO POSSUI CALHAS DE ESCOAMENTO, CAIXA ESTANQUE E EQUIPAMENTOS DE SEGURANÇA.



BOLETIM DE OCORRÊNCIA

BO NÚMERO

XXXX

Fl. 5/16

11  
Ela

## HISTÓRICO DA OCORRÊNCIA / ATIVIDADE

AO LADO DO GALPÃO, NA COORDENADA 16°50'11.36"S E 46°21'1.37"O, EXISTE UM TANQUE DE COMBUSTÍVEL A CÉU ABERTO, DESPROVIDO DE DISPOSITIVOS TAIS COMO SOLO IMPERMEÁVEL, CALHAS, CAIXA SEPARADORA DE ÁGUA E ÓLEO, PLACAS DE IDENTIFICAÇÃO E EQUIPAMENTOS DE SEGURANÇA.

NA COORDENADA 16°49'23.95"S E 46°20'14.65"O, CONSTATAMOS QUE HOUE INTERVENÇÃO SOBRE A COBERTURA VEGETAL NATIVA ATRAVÉS DE SUPRESSÃO/DESMATE COM DESTOCA EM UMA ÁREA TOTAL DE 48,40 HECTARES, COMPOSTA PELA TIPOLOGIA VEGETAL "CERRADO SENSU STRICTO" EM ÁREA PROPOSTA A RESERVA LEGAL NO CAR DA FAZENDA CINCO IRMÃOS IGREJINHA, DE CAR N° MG-3122470-0982EFD58BD24F1C87C89B64F3A2896D.

NA ÁREA DESMATADA FORAM IMPLANTADOS DOIS PIVÔS CENTRADOS EM 16°49'24.21"S E 46°20'12.70"O E 16°48'56.63"S E 46°20'10.72"O.

NO MESMO LOCAL ESTÁ SENDO CONSTRUÍDO UM RESERVATÓRIO, PISCINÃO, DE 02 HECTARES, PERFAZENDO POLÍGONO COM PONTOS GEODÉSICOS EM 16°49'9.82"S E 46°20'27.25"O, 16°49'10.24"S E 46°20'29.34"O, 16°49'17.78"S E 46°20'28.49"O, 16°49'18.24"S E 46°20'27.19"O E 16°49'17.98"S E 46°20'25.31"O.

O POTENCIAL DE PRODUÇÃO VOLUMÉTRICA DE MATERIAL LENHOSO ORIUNDO DA SUPRESSÃO/DESMATE DA VEGETAÇÃO NATIVA FOI ESTIMADO EM 1.484,42 M<sup>3</sup> (MIL, QUATROCENTOS E OITENTA E QUATRO METROS E QUARENTA CENTÍMETROS CÚBICOS), SENDO QUE 1.423,08 M<sup>3</sup> (MIL, QUATROCENTOS E VINTE E TRÊS METROS E OITO CENTÍMETROS CÚBICOS) FOI QUEIMADO/CARBONIZADO AO PONTO DE CINZA E POSTERIORMENTE INCORPORADO AO SOLO. OS OUTROS 61,34 M<sup>3</sup> (SESSENTA E UM METROS E TRINTA E QUATRO CENTÍMETROS CÚBICOS) ESTAVA DISPOSTO ÀS MARGENS DA CONSTRUÇÃO DO MENCIONADO RESERVATÓRIO.

ESTE DESMATE NA RESERVA LEGAL FORMOU UM POLÍGONO COM PONTOS GEODÉSICOS EM 16°49'39.30"S 46°19'51.72"O, 16°49'14.73"S 46°20'14.09"O, 16°49'8.20"S 46°20'26.25"O, 16°48'46.80"S 46°20'28.29"O, 16°48'41.51"S 46°20'24.12"O, 16°48'37.09"S 46°20'15.82"O, 16°48'33.23"S 46°20'14.40"O, 16°48'32.38"S 46°20'16.28"O, 16°48'36.97"S 46°20'19.29"O, 16°48'36.60"S 46°20'25.88"O, 16°48'52.85"S 46°20'32.09"O, 16°49'3.66"S 46°20'31.01"O, 16°49'6.41"S 46°20'28.49"O, 16°49'10.90"S 46°20'29.93"O, 16°49'18.56"S 46°20'29.11"O, 16°49'19.97"S 46°20'25.56"O E 16°49'29.68"S 46°20'23.20"O.

NA COORDENADA 16°48'31.77"S E 46°20'15.29"O, CONSTATAMOS QUE ESTAVA SENDO AMPLIADA UMA ESTRADA DE TRAVESSIA SOBRE O CURSO HÍDRICO DENOMINADO CÔRREGO DA PONTE, OCORRENDO A SUPRESSÃO DA VEGETAÇÃO NATIVA DA ÁREA DE PRESERVAÇÃO PERMANENTE DAS DUAS MARGENS, ATEFRO COM MANILHAMENTO DO CURSO HÍDRICO E ABERTURA DE DRENOS EM ÁREA DE BANHADO DO RETROMENCIONADO CÔRREGO.

AS MANILHAS COLOCADAS NO LEITO DO CÔRREGO NÃO ESTÃO SUPORTANDO A VAZÃO, CAUSANDO CARREAMENTO DO ATERRO E CONTRIBUINDO PARA ASSOREAMENTO DO CURSO HÍDRICO.

A INTERVENÇÃO FORMOU ÁREA DE 0,48 HECTARES, COM PONTOS POLIGONAIS EM 16°48'32.67"S E 46°20'14.53"O, 16°48'30.01"S E 46°20'13.66"O, 16°48'29.19"S E 46°20'15.02"O E 16°48'32.05"S E 46°20'16.30"O.

PRÓXIMO AO ATERRO, HÁ UM DRENO COM INÍCIO NA ÁREA DE PIVÔ EM 16°48'45.26"S E 46°20'8.41"O E FINDA NO CÔRREGO DA PONTE EM 16°48'32.25"S E 46°20'14.85"O.

LOGO APÓS A TRAVESSIA DO CÔRREGO DA PONTE, FOI CONSTATADO OUTRA INTERVENÇÃO SOBRE A COBERTURA VEGETAL NATIVA ATRAVÉS DE SUPRESSÃO/DESMATE COM DESTOCA, EM UMA ÁREA TOTAL DE 10 HECTARES, COMPOSTA PELA TIPOLOGIA VEGETAL "CERRADO SENSU STRICTO", EM ÁREA, COMUM CONSTANTE NO CAR DA FAZENDA CINCO IRMÃOS DE N° MG-3122470-3A17C4B6692F422882D78338A93D3B67.

NO LOCAL ESTÁ SENDO CONSTRUÍDO UM RESERVATÓRIO, PISCINÃO, DE 1,5 HECTARE, PERFAZENDO POLÍGONO COM PONTOS EM 16°48'21.83"S E 46°20'19.12"O, 16°48'23.50"S E 46°20'22.34"O, 16°48'27.23"S E 46°20'22.17"O E 16°48'27.37"S E 46°20'18.71"O.

O POTENCIAL DE PRODUÇÃO VOLUMÉTRICA DE MATERIAL LENHOSO ORIUNDO DA SUPRESSÃO/DESMATE DA VEGETAÇÃO NATIVA FOI ESTIMADO EM 306,7 M<sup>3</sup> (TREZENTOS E SEIS METROS E SETE CENTÍMETROS CÚBICOS) E ESTAVA DISPOSTO ÀS MARGENS DO DESMATE.

NA COORDENADA 16°48'17.15"S E 46°20'9.97"O, CONSTATAMOS QUE ESTÁ EM PREPARO A MONTAGEM DE EQUIPAMENTOS DE IRRIGAÇÃO, PIVÔ CENTRAL. LOGO ACIMA NA ÁREA DE 65,30 HECTARES, FORMADA PELOS PONTOS GEODÉSICOS 16°47'20.24"S E 46°19'30.57"O, 16°47'21.28"S E 46°19'59.76"O, 16°47'24.61"S E 46°20'0.59"O, 16°47'30.22"S E 46°20'0.11"O, 16°47'40.74"S E 46°19'50.34"O E 16°48'7.65"S E 46°20'2.10"O, TAMBÉM ESTÁ EM PREPARO A MONTAGEM DE EQUIPAMENTOS DE IRRIGAÇÃO (PIVÔ CENTRAL).

JÁ NA FAZENDA EXTREMA, EM UMA ÁREA DE 1,3 HECTARE, FORMADA PELOS PONTOS GEODÉSICOS 16°48'1.78"S E 46°18'41.44"O, 16°48'0.32"S E 46°18'44.20"O, 16°48'2.07"S E 46°18'45.60"O E 16°48'3.92"S E 46°18'46.14"O, CONSTATAMOS A PREPARAÇÃO DA TERRA PARA PLANTIO (TERRA GRADEADA).

APÓS VISTORIA, OS SENHORES FRANCISCO GONÇALVES DE SOUZA NETO RESPONSÁVEL PELO EMPREENDIMENTO/SÓCIO AGRÍCOLA DE HUGO PIMENTA, E MAICON BORGES DA SILVA BATISTA, EMPREGADO/FUNCIÓNÁRIO, DISSERAM QUE NENHUMA DOCUMENTAÇÃO ESTARIA PRESENTE NO IMÓVEL E QUE NÃO SÃO AUTORIZADOS PELO SENHOR HUGO ALVES PIMENTA E ANDRÉ DE ARAÚJO SILVA, GENRO E SÓCIO DE HUGO, A ASSINAREM QUALQUER DOCUMENTO.



## HISTÓRICO DA OCORRÊNCIA / ATIVIDADE

EM CONSULTA A TERMOS DE AJUSTAMENTO DE CONDUTA E TERMOS DE COMPROMISSO, NADA FOI ENCONTRADO EM NOME DAS PROPRIEDADES E NEM DOS ENVOLVIDOS.

APÓS CONSULTAS NO SISTEMA DE INFORMAÇÃO AMBIENTAL DE MINAS GERAIS SIAM, SEMADE E IEF, CONSTATAMOS QUE O EMPREENDIMENTO POSSUI PORTE MÉDIO, POTENCIAL POLUIDOR/DEGRADADOR GERAL DA ATIVIDADE MÉDIO, CLASSE 3, COM CRITÉRIO LOCACIONAL 1 (SUPRESSÃO DE VEGETAÇÃO NATIVA) E NÃO POSSUI LICENCIAMENTO - LAC1, LICENCIAMENTO AMBIENTAL CONCOMITANTE.

EM CONSULTA DE DECISÕES DE PROCESSOS DE INTERVENÇÃO AMBIENTAL NO IEF, FOI LOCALIZADO UM DAIA - DOCUMENTO AUTORIZATIVO PARA INTERVENÇÃO AMBIENTAL - DE Nº 0036664-D, COM AAF E PROCESSO 07020000358/18, COM UNIDADE DO SISTEMA RESPONSÁVEL O NÚCLEO DE JOÃO PINHEIRO, EMITIDA EM 10/05/2019, VALIDA ATÉ 10/05/2023, AUTORIZANDO SUPRESSÃO DA COBERTURA VEGETAL NATIVA COM DESTOCA EM 220,43 HECTARES, COM O PLANO DE UTILIZAÇÃO PRETENDIDA EM AGRICULTURA NO IMÓVEL IDENTIFICADO COMO FAZENDA CINCO IRMÃOS, SITUADA JUNTO A COORDENADA PLANA (UTM) X(6):357.857 Y(7):8.138.137, DATUM: SAD-69, FUSO: 23K, DE PROPRIEDADE DO AUTO POSTO HP LTDA, CNPJ 24.364.843/0001-35, TENDO COMO RESPONSÁVEL PELA INTERVENÇÃO [REDACTED], E COMO MEDIDA MITIGADORA E CONDICIONANTES FAZER O ISOLAMENTO COM CERCA DE ARAME DAS APPS E RESERVA LEGAL E NÃO CORTAR ÁRVORES IMUNES DE CORTE.

EM CONSULTA AOS SISTEMA DE AUTOS DE INFRAÇÃO DO PORTAL DA TRANSPARÊNCIA CONSTA OS AUTOS DE NÚMEROS 028664/2018, 028668/2018 E 128638/2020, SOBRE DESMATES DE 66.6 HECTARES, CORTE DE 615 ÁRVORES COMUNS E 12 IMUNES, INTERVENÇÃO EM APP E RECURSOS HÍDRICOS, COM PENALIDADES DEFINITIVAS.

O SISTEMA DE REGISTROS DE EVENTOS DE DEFESA SOCIAL CONSTA OS REGISTROS 2018-036393894-001, 2019-038611190-001, 2019-041913912-001, 2019-042900598-001, 2020-003912387-001, 2020-004925853-001, 2020-004926350-001, 2020-018010188-001, 2020-020160350-001, 2020-050617167-001 E 2021-056170536-001.

DIANTE DA SITUAÇÃO, CONCLUÍMOS QUE:

1 - O EMPREENDIMENTO ESTÁ FUNCIONANDO SEM LICENÇA AMBIENTAL DE FUNCIONAMENTO, SEM AMPARO EM TERMO DE AJUSTAMENTO DE CONDUTA OU COMPROMISSO;

2- CAUSOU INTERVENÇÃO RESULTANDO EM DEGRADAÇÃO DA QUALIDADE AMBIENTAL E ALTERAÇÃO ADVERSA DAS CARACTERÍSTICAS DO MEIO AMBIENTE ATRAVÉS DA ABERTURA DE DRENOS PARA PROMOVER O SECAMENTO DE LAGOA/ÁREA INUNDADA E ASSOREAMENTO DE CURSO HÍDRICO;

3 - CAUSOU INTERVENÇÃO ATRAVÉS DE CONSTRUÇÃO DE RESERVATÓRIO DE ÁGUA, O QUAL ESTÁ EM RISCO DE ROMPIMENTO POR INFILTRAÇÃO, PODENDO RESULTAR EM DEGRADAÇÃO OU DANO AOS RECURSOS HÍDRICOS, ÀS ESPÉCIES VEGETAIS E ANIMAIS, AOS ECOSISTEMAS E HABITATS, OU QUE PREJUDIQUE A SAÚDE, A SEGURANÇA E O BEM ESTAR DA POPULAÇÃO;

4 - REALIZOU DESMATE DE 48,4 HECTARES EM RESERVA LEGAL PROPOSTA NO CAR MG-3122470-3A17C4B6692F422882D78338A93D3B67, TORNANDO O RENDIMENTO LENHOSO INSERVÍVEL, ABUSANDO DO DAIA - DOCUMENTO AUTORIZATIVO PARA INTERVENÇÃO AMBIENTAL - DE Nº 0036664-D, COM AAF E PROCESSO 07020000358/18, O QUAL AUTORIZA SUPRESSÃO DA COBERTURA VEGETAL NATIVA COM DESTOCA EM 220,43 HECTARES, DEVENDO PRESERVAR A RESERVA LEGAL E ESPÉCIES IMUNES.

NAS IMAGENS DO SATÉLITE SENTINEL- 2 L2A CONSTA QUE A INTERVENÇÃO FISCALIZADA TEVE INÍCIO EM 15 DE MAIO DE 2019 E FINALIZANDO EM OUTUBRO DO MESMO ANO. APENAS 02 HECTARES ONDE ESTÁ SENDO CONSTRUÍDO O PISCINÃO (16°49'14.59"S E 46°20'27.67"O) OCORREU APÓS 2020;

5 - REALIZOU SUPRESSÃO DA COBERTURA VEGETAL NATIVA COM DESTOCA EM 10 HECTARES;

6 - DESCUMPRIU SUSPENSÃO IMPOSTA NO AUTO DE INFRAÇÃO 028668/2018 ATRAVÉS DA EXECUÇÃO DAS ATIVIDADES DE CULTURAS ANUAIS EM 65,30 HECTARES, ONDE ESTÁ EM PREPARO A MONTAGEM DE EQUIPAMENTOS DE IRRIGAÇÃO (PIVO CENTRAL);

7 - CONTINUOU A INTERVENÇÃO NA ÁREA DE PRESERVAÇÃO PERMANENTE DO Córrego da Ponte, NA COORDENADA 16°48'31.77"S E 46°20'15.29"O, ONDE ESTAVA SENDO AMPLIADA UMA ESTRADA DE TRAVESSIA SOBRE O CURSO HÍDRICO DENOMINADO Córrego da Ponte, OCORRENDO A SUPRESSÃO DA VEGETAÇÃO NATIVA DA ÁREA DE PRESERVAÇÃO PERMANENTE DAS DUAS MARGENS, ATERRO COM MANILHAMENTO DO CURSO HÍDRICO E ABERTURA DE DRENOS EM ÁREA DE BANHADO DO Córrego; E

8 - DESCUMPRIU SUSPENSÃO IMPOSTA NO AUTO DE INFRAÇÃO 128638/2020 ATRAVÉS DA EXECUÇÃO DAS ATIVIDADES DE CULTURAS ANUAIS EM UMA ÁREA DE 1,3 HECTARE.

DIANTE DA SITUAÇÃO, FORAM LAVRADOS TRES AUTOS DE INFRAÇÃO DO SISTEMA DE Nº 216890/2021, 216685/2021 E 216686/2021 POR DESOBEDECER AOS CÓDIGOS 106, 114, 115, 301, E 344 DO DECRETO 47838/2020 E 301 E 302 DO DECRETO 47383/2018 - INSTALAR, CONSTRUIR, TESTAR, FUNCIONAR, OPERAR OU AMPLIAR ATIVIDADE EFETIVA OU POTENCIALMENTE POLUIDORA OU DEGRADADORA DO MEIO AMBIENTE SEM A DEVIDA LICENÇA AMBIENTAL, DESDE QUE NÃO AMPARADO POR TERMO DE AJUSTAMENTO DE CONDUTA COM O ÓRGÃO OU ENTIDADE AMBIENTAL COMPETENTE, INCLUSIVE NOS CASOS DE FRAGMENTAÇÃO INDEVIDA DO LICENCIAMENTO AMBIENTAL; CAUSAR INTERVENÇÃO DE QUALQUER NATUREZA QUE RESULTE EM POLUIÇÃO, DEGRADAÇÃO OU DANO AOS RECURSOS HÍDRICOS, ÀS ESPÉCIES VEGETAIS E ANIMAIS, AOS ECOSISTEMAS E HABITATS OU AO PATRIMÔNIO NATURAL OU CULTURAL, OU QUE PREJUDIQUE A SAÚDE, A SEGURANÇA E O BEM ESTAR DA POPULAÇÃO; CAUSAR INTERVENÇÃO DE QUALQUER NATUREZA QUE POSSA RESULTAR EM POLUIÇÃO, DEGRADAÇÃO OU DANO AOS RECURSOS HÍDRICOS, ÀS



BOLETIM DE OCORRÊNCIA

BO NÚMERO

XXXX

Fl. 7/16

13  
Dr

## HISTÓRICO DA OCORRÊNCIA / ATIVIDADE

ESPÉCIES VEGETAIS E ANIMAIS, AOS ECOSISTEMAS E HABITATS OU AO PATRIMÔNIO NATURAL OU CULTURAL, OU QUE PREJUDIQUE A SAÚDE, A SEGURANÇA E O BEM ESTAR DA POPULAÇÃO; DESMATAR DEMAIS FORMAS DE VEGETAÇÃO DE ESPÉCIES NATIVAS, SEM LICENÇA OU AUTORIZAÇÃO DO ÓRGÃO AMBIENTAL, EM ÁREA COMUM E DE RESERVA LEGAL COMPOSTAS PELA TIPOLOGIA VEGETAL "CERRADO SENSU STRICTO"; E DESRESPEITAR, TOTAL PENALIDADE DE SUSPENSÃO OU DE EMBARGO.

TAIS AUTUAÇÕES CULMINARAM COM AS MEDIDAS ADMINISTRATIVAS DE MULTA SIMPLES, SUSPENSÃO DA ATIVIDADE SEM LICENÇA QUE DEU CAUSA À SUPRESSÃO, VOLTADA A IMPEDIR A CONTINUIDADE DO DANO AMBIENTAL, PROPICIAR A REGENERAÇÃO DO MEIO AMBIENTE E DAR VIABILIDADE À RECUPERAÇÃO DA ÁREA DEGRADADA, E APREENSÃO DO MATERIAL LENHOSO ESTIMADO EM 368,04 M³ (TREZENTOS E SESSENTA E OITO METROS E QUATRO CENTÍMETROS CÚBICOS), VALORADO EM R\$ 72.577,48 (SETENTA E DOIS MIL, QUINHENTOS E SETENTA E SETE REAIS E QUARENTA E OITO CENTAVOS), QUE FICA CONFIADO EM DEPÓSITO AO PRÓPRIO AUTUADO NO LOCAL DA INFRAÇÃO.

A SUSPENSÃO SE RESTRINGE AOS LOCAIS ONDE EFETIVAMENTE OCORREU A SUPRESSÃO ILEGAL, NÃO ALCANÇANDO AS ATIVIDADES DE SUBSISTÊNCIA FAMILIAR OU AS DEMAIS ATIVIDADES REALIZADAS NO IMÓVEL NÃO RELACIONADAS ÀS INFRAÇÕES. ESTAS PODERÃO SER AFASTADAS POR MEIO DE AUTORIZAÇÃO PARA INTERVENÇÃO AMBIENTAL CORRETIVA.

QUANTO AO PISCINÃO, EMPREENDEDOR AINDA FICA ORIENTADO A ADOÇÃO DE MEDIDAS CAUTELARES E EMERGENCIAIS NECESSÁRIAS PARA SUPRESSÃO DO RISCO E OU CONTROLE DAS CONSEQUÊNCIAS DE POSSÍVEL ROMPIMENTO.

O AUTO DE INFRAÇÃO DE NUMERO 128615/2019 FOI SUBSTITUÍDO PELO AUTO 216685/2021.

EMPREENDEDOR FICA ORIENTADO QUANTO AO PAGAMENTO DA TAXA DE EXPEDIENTE REGULAMENTADA PELO DECRETO 47.577/2018, PARA APRESENTAÇÃO DE DEFESA OU RECURSO, QUANDO A MULTA DO AUTO DE INFRAÇÃO (INDEPENDENTE DO ANO) FOR IGUAL OU SUPERIOR A 1.661 UFEMGS.

ORIENTAÇÃO ESTÁ DISPONÍVEL NO LINK:

[HTTP://WWW.MEIOAMBIENTE.MG.GOV.BR/COMPONENT/CONTENT/ARTICLE/13-INFORMATIVO/4195-APRESENTACAO-DE-DEFESAS-E-RECURSOS](http://www.meioambiente.mg.gov.br/component/content/article/13-informativo/4195-apresentacao-de-defesas-e-recursos)

ORIENTAÇÃO ACERCA DA FISCALIZAÇÃO ESTÁ DISPONÍVEL NO LINK:

[HTTP://WWW.MEIOAMBIENTE.MG.GOV.BR/FISCALIZACAO](http://www.meioambiente.mg.gov.br/fiscalizacao)

ORIENTAÇÃO ACERCA DO AUTO DE INFRAÇÃO ESTÁ DISPONÍVEL NO LINK:

[HTTP://WWW.MEIOAMBIENTE.MG.GOV.BR/FISCALIZACAO/AUTOS-DE-INFRACAO](http://www.meioambiente.mg.gov.br/fiscalizacao/autos-de-infracao)

ORIENTAÇÃO ACERCA DA AUTORIZAÇÃO CORRETIVA ESTÁ DISPONÍVEL NO LINK:

[HTTP://WWW.IEF.MG.GOV.BR/AUTORIZACAO-PARA-INTERVENCAO-AMBIENTAL](http://www.ief.mg.gov.br/autorizacao-para-intervencao-ambiental)

SEM MAIS, AO VOSSO CONHECIMENTO.

## CHECK-LIST ATIVIDADES DA FLORA

## 1. CARACTERIZAÇÃO DA ATIVIDADE

1.1. DESCRIÇÃO DA ATIVIDADE, DE ACORDO COM A PORTARIA IEF 02/2009:  
INTERVENÇÃO SOBREVEGETAÇÃO NATIVA

1.2. DESENVOLVE ATIVIDADE POTENCIALMENTE POLUIDORA?

(  ) SIM (PREENCHER CHECK-LIST ATIVIDADE POTENCIALMENTE POLUIDORA)

(  ) NÃO

1.2.1. EXISTE INTERVENÇÃO/USO DE RECURSOS HÍDRICOS?

(  ) SIM (CARACTERIZAR CHECK-LIST RECURSOS HÍDRICOS)

(  ) NÃO

1.3. O EMPREENDIMENTO JÁ FOI OBJETO DE FISCALIZAÇÃO ANTERIOR?

(  ) SIM

(  ) NÃO

(  ) NÃO FOI POSSÍVEL VERIFICAR

1.3.1. HOUVE APLICAÇÃO DE PENALIDADE?

(  ) SIM

(  ) NÃO

(  ) NÃO FOI POSSÍVEL VERIFICAR

1.3.1.1. AS IRREGULARIDADES FORAM CORRIGIDAS?

(  ) SIM

DIGITADOR: PM1387760

GERADO POR: PM1238732

13/12/2021 09:00

Registro reaberto para correção/complementação em 03/12/2021 18:24.



BOLETIM DE OCORRÊNCIA

BO NÚMERO

XXXX

Fl. 8/16

14  
Dr

## HISTÓRICO DA OCORRÊNCIA / ATIVIDADE

(  ) NÃO  
( ) NÃO FOI POSSÍVEL VERIFICAR

1.3.2 HOVE APLICAÇÃO DE PENALIDADE DE SUSPENSÃO/EMBARGO?  
(  ) SIM  
( ) NÃO  
( ) NÃO FOI POSSÍVEL VERIFICAR

1.3.2.1 A PENALIDADE FOI RESPEITADA?  
( ) SIM  
(  ) NÃO  
( ) NÃO FOI POSSÍVEL VERIFICAR

1.3.3 FORAM FEITAS RECOMENDAÇÕES TÉCNICAS?  
( ) SIM  
( ) NÃO  
(  ) NÃO FOI POSSÍVEL VERIFICAR

1.3.2.1 AS RECOMENDAÇÕES FORAM ATENDIDAS?  
( ) SIM  
( ) NÃO  
( ) PARCIALMENTE  
( ) NÃO FOI POSSÍVEL VERIFICAR

1.3.2.2 DETALHAR:

2. REGULARIZAÇÃO AMBIENTAL.

2.1 POSSUI REGULARIZAÇÃO AMBIENTAL?  
( ) SIM  
(  ) NÃO  
( ) PARCIALMENTE  
( ) DISPENSADO

2.1.1. CITAR DOCUMENTOS:  
DOCUMENTO: ( ) AIA ( ) AUTORIZAÇÃO MUNICIPAL ( ) DAIA ( ) DCC ( ) AUTORIZAÇÃO PARA QUEIMA CONTROLADA ( ) OUTROS  
NÚMERO:  
DATA DA EMISSÃO:  
DATA DA VALIDADE:

2.2. RESPONSÁVEL TÉCNICO.  
NOME:  
PROFISSÃO:  
REGISTRO PROFISSIONAL:

2.3 POSSUI MEDIDAS MITIGADORAS?  
( ) SIM  
( ) NÃO  
( ) NÃO SE APLICA

2.3.1 POSSUI MEDIDAS MITIGADORAS NÃO ATENDIDAS (FORA DO PRAZO)  
( ) SIM  
( ) NÃO

2.3.2 CITAR:

2.4 A PROPRIEDADE POSSUI REGULARIZAÇÃO DE RESERVA LEGAL (TERMO DE COMPROMISSO DE AVERBAÇÃO OU AVERBAÇÃO EM REGISTRO)?  
(  ) SIM  
( ) NÃO  
( ) NÃO FOI POSSÍVEL VERIFICAR

2.4.1 A RESERVA LEGAL ENCONTRA-SE PRESERVADA?  
( ) SIM  
( ) NÃO  
(  ) PARCIALMENTE

2.4.1.1 DETALHAR: REGISTROS NO SICAR

3. TIPOS DE FLORESTA.



BOLETIM DE OCORRÊNCIA

BO NÚMERO

XXXX

FI. 9/16

## HISTÓRICO DA OCORRÊNCIA / ATIVIDADE

3.1 SERÁ CARACTERIZADO FLORESTA, SE PELO MENOS DOIS DOS QUESITOS ABAIXO FOREM AFIRMATIVO:

3.1.1 A ÁREA É MAIOR OU IGUAL A 0,5 HECTARES? (  ) SIM ( ) NÃO

3.1.2 HÁ PREDOMINÂNCIA DE INDIVÍDUOS ARBÓREOS (ÁRVORES)? (  ) SIM ( ) NÃO

3.1.3 HÁ PREDOMINÂNCIA DE ÁRVORES COM 5 METROS OU MAIS? ( ) SIM (  ) NÃO

3.1.4 AS COPAS DAS ÁRVORES SE TOCAM? ( ) SIM ( ) NÃO

3.1.5 HÁ PRESENÇA DE DOSSEL FORMADO? ( ) SIM ( ) NÃO

3.2 SERÁ CARACTERIZADO FLORESTA EM FORMAÇÃO, SE PELO MENOS UM DOS QUESITOS ABAIXO FOREM AFIRMATIVO:

3.2.1 A ÁREA APRESENTA INDÍCIOS DE INTERVENÇÃO RECENTE EM VEGETAÇÃO NATIVA? ( ) SIM ( ) NÃO

3.2.2 HÁ PREDOMINÂNCIA DE ESPÉCIES RASTEIRAS, PLÂNTULAS OU ERVAS NATIVAS? (  ) SIM ( ) NÃO

3.2.3 HÁ PRESENÇA DE BANCO DE SEMENTES NO SOLO? ( ) SIM ( ) NÃO

4. BIOMA

4.1 QUAL É O BIOMA? (MAPA DO IBGE E/OU LEI FEDERAL Nº 11.428/06)

( ) MATA ATLÂNTICA

(  ) CERRADO

5. INTERVENÇÃO AMBIENTAL.

5.1 HOVE APENAS SUPRESSÃO DE APENAS ÁRVORES ISOLADAS? ( ) SIM (  ) NÃO

5.1.1 TRATA-SE DE ESPÉCIE ARBÓREA AMEAÇADA DE EXTINÇÃO, IMUNES DE CORTE, DE CORTE RESTRITO OU OBJETO DE ESPECIAL PROTEÇÃO? ( ) SIM ( ) NÃO

5.1.1.1 CITAR ESPÉCIES (POPULARES/CIENTÍFICOS) E RESPECTIVA QUANTIDADE:

NOME CIENTÍFICO:

NOME POPULAR:

QUANTIDADE:

5.1.2 TRATA-SE DE ESPÉCIE ARBÓREA COMUM? ( ) SIM ( ) NÃO

5.1.2.1 CITAR QUANTIDADE:

5.2 HOVE SUPRESSÃO DE VEGETAÇÃO? ( ) SIM ( ) NÃO

5.2.1 INDICAR A QUANTIDADE DE ÁREA DESMATADA POR TIPOLOGIA:

5.2.1.1 MATA ATLÂNTICA

5.2.1.1.1 TIPO

( ) FLORESTA ESTACIONAL SEMIDECIDUAL

( ) FLORESTA ESTACIONAL DECIDUAL

( ) FLORESTA OMBRÓFILA

( ) CAMPOS DE ALTITUDE (ACIMA DE 11200 METROS DO NÍVEL DO MAR)

( ) CAMPO RUPESTRE (ACIMA DE 900 METROS DO NÍVEL DO MAR)

( ) ÁREA DE TENSÃO ECOLÓGICA

ÁREA (HECTARES):

5.2.1.2 CERRADO

5.2.1.2.1 TIPO

( ) CAMPO

( ) CAMPO CERRADO

( ) CERRADO STRICTO SENSU

( ) CERRADÃO

( ) VEREDA DE ENCOSTA

( ) VEREDA DE SUPERFÍCIE APLAINADA

( ) VEREDA e VÁRZEA

ÁREA (HECTARES):

5.2.1.2.2 QUAL ESTÁGIO SUCESSIONAL DE REGENEFAÇÃO? ( ) INICIAL ( ) MÉDIO ( ) AVANÇADO

5.2.1.3 FORMAÇÕES PLANTADAS

5.2.1.3.1 TIPO

( ) PASTAGEM

( ) FLORESTA PLANTADA e PINUS

( ) FLORESTA PLANTADA e EUCALIPTO

( ) FLORESTA PLANTADA e OUTROS (CITAR)

( ) AGRICULTURA

ÁREA (HECTARES):

5.3 HOVE INTERVENÇÃO EM ÁREA DE PRESERVAÇÃO PERMANENTE? ( ) SIM ( ) NÃO

5.3.1 INDICAR A QUANTIDADE DE APP POR TIPO:

5.3.1.1 TIPO



BOLETIM DE OCORRÊNCIA

BO NÚMERO

XXXX

Fl. 10/16

16  
Dr

## HISTÓRICO DA OCORRÊNCIA / ATIVIDADE

## ÁREA (HECTARES):

- ( ) LOCAL DE POUSO DE AVES DE ARRIBAÇÃO  
( ) AO LONGO DOS RIOS OU DE QUALQUER CURSO D'ÁGUA  
( ) AO REDOR DE LAGOA OU RESERVATÓRIO DE ÁGUA, NATURAL OU ARTIFICIAL  
( ) EM NASCENTE, AINDA QUE INTERMITENTE, QUALQUER QUE SEJA A SUA SITUAÇÃO TOPOGRÁFICA  
( ) NO TOPO DE MORROS MONTE OU MONTANHA  
( ) EM ENCOSTA OU PARTE DELA, COM DECLIVIDADE IGUAL OU SUPERIOR A CEM POR CENTO OU 45° (QUARENTA E CINCO GRAUS)  
( ) NAS LINHAS DE CUMEADA  
( ) EM BORDA DE TABULEIRO OU CHAPADA, A PARTIR DA LINHA DE RUPTURA DO RELEVO  
( ) EM ALTITUDE SUPERIOR A 1.800M (MIL E OITOCENTOS METROS)  
( ) EM ILHA, EM FAIXA MARGINAL ALÉM DO LEITO MAIOR SAZONAL

5.3.1.2. TRATA-SE DE APP AO LONGO DOS RIOS OU DE QUALQUER CURSO D'ÁGUA? ( ) SIM ( ) NÃO

5.3.1.2.1 CITAR TRECHO:

COORDENADA INICIAL:

COORDENADA FINAL:

5.3.2 APRESENTOU DAIA PARA INTERVENÇÕES ANTRÓPICAS CONSOLIDADAS NA ÁREA DE PRESERVAÇÃO PERMANENTE? ( ) SIM  
( ) NÃO

5.3.2.1 CITAR:

5.4 HOVE RENDIMENTO LENHOSO? ( ) SIM ( ) NÃO

5.4.1 É POSSÍVEL MENSURAR O RENDIMENTO LENHOSO? ( ) SIM ( ) NÃO (IR PARA ITEM 5.4.2)

5.4.1.1 QUAL?

5.4.2 É POSSÍVEL ESTIMAR O RENDIMENTO LENHOSO? ( ) SIM ( ) NÃO

5.4.2.1 QUAL?

5.5 A ÁREA ONDE HOVE A INTERVENÇÃO APRESENTA INDÍCIOS DE PROCESSOS EROSIVOS? ( ) SIM ( ) NÃO

5.5.1 É POSSÍVEL MENSURAR A ÁREA DO PROCESSO EROSIVO? ( ) SIM ( ) NÃO

5.5.1.1 QUAL?

## 6. OBSERVAÇÕES:

6.1. ACRESCENTAR INFORMAÇÕES QUE CONSIDERAR RELEVANTES PARA ANÁLISE E ANEXAR CÓPIA DE TODA A DOCUMENTAÇÃO APRESENTADA.

## Perícia Técnica

PERÍCIA TÉCNICA COMPARECEU?	PREFIXO DA VIATURA	PLACA DA VIATURA	PERITO (MATRÍCULA - NOME)
NAO	XXXX	XXXX	XXXX - XXXX

MOTIVO DO NÃO COMPARECIMENTO

XXXX

## VIATURAS

## VIATURA 1

TIPO DA VIATURA	ÓRGÃO
PRINCIPAL	POLICIA MILITAR

DESCRIÇÃO / OBSERVAÇÃO

CAMIONETA -

PLACA	PREFIXO / ÓRGÃO	REGISTRO GERAL	PREFIXO PADRÃO	PROBLEMAS DURANTE O ATENDIMENTO
PYV9807	PM	25216	XXXX	XXXX

## MILITARES/POLICIAIS INTEGRANTES

## MILITAR/POLICIAL INTEGRANTE

NUM VIATURA	MATRÍCULA	CARGO
1	1280403	2 TENENTE

NOME COMPLETO

NORBERTO WILLIANS SANTOS SOUZA

CORPORAÇÃO

POLICIA MILITAR

UNIDADE

2 PEL MAMB/16 CIA PM MAMB/BPM MAMB

Hipotecado?

NÃO

## MILITAR/POLICIAL INTEGRANTE

NUM VIATURA	MATRÍCULA	CARGO
1	1387760	CABO

NOME COMPLETO

VICTOR MUNDIM ALVES DE OLIVEIRA

CORPORAÇÃO

POLICIA MILITAR

UNIDADE

1º GP/2 PEL MAMB/16 CIA PM MAMB/BPM MAMB

Hipotecado?

NÃO

## MILITAR/POLICIAL INTEGRANTE

DIGITADOR: PM1387760

GERADO POR: PM1238732

13/12/2021 09:00

Registro reaberto para correção/complementação em 03/12/2021 18:24.



BOLETIM DE OCORRÊNCIA

BO NÚMERO

XXXX

Fl. 11/16

## MILITAR/POLICIAL INTEGRANTE

NUM VIATURA 1	MATRÍCULA 1503184	CARGO 2 SARGENTO
NOME COMPLETO RUI BARBOSA DIAS		
CORPORAÇÃO POLICIA MILITAR		
UNIDADE 1 GP/2 PEL MAMB/16 CIA PM MAMB/BPM MAMB		Hipotecado? NÃO

## DADOS PARA CONTROLE INTERNO/RELATOR DA OCORRÊNCIA

UNIDADE 1 GP/2 PEL MAMB/16 CIA PM MAMB/BPM MAMB	
MATRÍCULA 1387760	NOME COMPLETO VICTOR MUNDIM ALVES DE OLIVEIRA
CARGO CABO	
CORPORAÇÃO POLICIA MILITAR	
ASSINATURA:	

RECIBO DA AUTORIDADE A QUE SE DESTINA OU SEU AGENTE / AUXILIAR POLICIAL  
OU RECIBO DO RESPONSÁVEL CIVIL

## DESTINATÁRIO / RECIBO 1

Recebi o "Boletim de Ocorrência" de Número BO XXXX e Número de REDS 2021-057589394-001 para conhecimento e providências, bem como as pessoas, materiais, objetos, animais, substâncias e/ ou documentos que, existindo, estejam descritos ou assinalados neste documento.

DATA XXXX	HORA XXXX	MATRÍCULA XXXX	NOME XXXX
CARGO XXXX			
ÓRGÃO/UF POLICIA CIVIL / MG			
UNIDADE 4ª DELEGACIA POLICIA CIVIL/BONFINOPOLIS DE MINAS			
PROVIDÊNCIA A SER TOMADA PELA AUTORIDADE XXXX			
ITENS ENTREGUES A ESTE DESTINATÁRIO XXXX			
ASSINATURA			

RECIBO GERADO POR:

PM1387760 - VICTOR MUNDIM ALVES DE OLIVEIRA

DATA DE CRIAÇÃO DO RECIBO:

03/12/2021 15:38

## DESTINATÁRIO / RECIBO 2

DATA XXXX	HORA XXXX	MATRÍCULA XXXX	NOME XXXX
CARGO XXXX			
ÓRGÃO/UF MPMG - MINISTERIO PUBLICO DE MG / MG			
UNIDADE COMARCA DE DOM BOSCO			
PROVIDÊNCIA A SER TOMADA PELA AUTORIDADE XXXX			
ITENS ENTREGUES A ESTE DESTINATÁRIO XXXX			
ASSINATURA			

RECIBO GERADO POR:

PM1387760 - VICTOR MUNDIM ALVES DE OLIVEIRA

DATA DE CRIAÇÃO DO RECIBO:

03/12/2021 15:40

## DESTINATÁRIO / RECIBO 3

DATA XXXX	HORA XXXX	MATRÍCULA XXXX	NOME XXXX
CARGO XXXX			





BOLETIM DE OCORRÊNCIA

BO NÚMERO

XXXX

Fl. 12/16

ÓRGÃO/UF MPMG - MINISTERIO PUBLICO DE MG / MG			
UNIDADE GAECO - GRUPO DE ATUAÇÃO ESPECIAL DE COMBATE AO CRIME ORGANIZADO			
PROVIDÊNCIA A SER TOMADA PELA AUTORIDADE XXXX			
TENS ENTREGUES A ESTE DESTINATÁRIO XXXX			
ASSINATURA			
RECIBO GERADO POR: PM1387760 - VICTOR MUNDIM ALVES DE OLIVEIRA			DATA DE CRIAÇÃO DO RECIBO: 03/12/2021 15:40
<b>DESTINATÁRIO / RECIBO 4</b>			
DATA XXXX	HORA XXXX	MATRÍCULA XXXX	NOME XXXX
CARGO XXXX			
ÓRGÃO/UF SECRETARIA DE ESTADO DE MEIO AMBIENTE - SEMAD / MG			
UNIDADE SUPRAM NOR - SUPERINTENDÊNCIA DE REGULARIZAÇÃO AMBIENTAL DO NOROESTE DE MINAS			
PROVIDÊNCIA A SER TOMADA PELA AUTORIDADE XXXX			
TENS ENTREGUES A ESTE DESTINATÁRIO XXXX			
ASSINATURA			
RECIBO GERADO POR: PM1387760 - VICTOR MUNDIM ALVES DE OLIVEIRA			DATA DE CRIAÇÃO DO RECIBO: 03/12/2021 15:41
<b>DESTINATÁRIO / RECIBO 5</b>			
DATA XXXX	HORA XXXX	MATRÍCULA XXXX	NOME XXXX
CARGO XXXX			
ÓRGÃO/UF FUNDAÇÃO ESTADUAL DE MEIO AMBIENTE - FEAM / MG			
UNIDADE SUPRAM NOROESTE			
PROVIDÊNCIA A SER TOMADA PELA AUTORIDADE XXXX			
TENS ENTREGUES A ESTE DESTINATÁRIO XXXX			
ASSINATURA			
RECIBO GERADO POR: PM1387760 - VICTOR MUNDIM ALVES DE OLIVEIRA			DATA DE CRIAÇÃO DO RECIBO: 03/12/2021 15:41
<b>DESTINATÁRIO / RECIBO 6</b>			
DATA XXXX	HORA XXXX	MATRÍCULA XXXX	NOME XXXX
CARGO XXXX			
ÓRGÃO/UF INSTITUTO ESTADUAL DE FLORESTA - IEF / MG			
UNIDADE URFBIO NOR - UNIDADE REGIONAL DE FLORESTAS E BIO DIVERSIDADE DO NOROESTE DE MINAS			
PROVIDÊNCIA A SER TOMADA PELA AUTORIDADE XXXX			
TENS ENTREGUES A ESTE DESTINATÁRIO XXXX			
ASSINATURA			
RECIBO GERADO POR: PM1387760 - VICTOR MUNDIM ALVES DE OLIVEIRA			DATA DE CRIAÇÃO DO RECIBO: 03/12/2021 15:42

DIGITADOR: PM1387760

GERADO POR: PM1238732

13/12/2021 09:00

Registro reaberto para correção/complementação em 03/12/2021 18:24.



BOLETIM DE OCORRÊNCIA

BO NÚMERO

XXXX

FI. 13/16

## DESTINATÁRIO / RECIBO 7

DATA	HORA	MATRÍCULA	NOME
01/12/2021	11:00	XXXX	HUGO ALVES PIMENTA
ÓRGÃO/UF			
AUTUADO COMO DEPOSITARIO - AD / MG			
- MAT. OU PROD. AMBIENTAL 1			
ASSINATURA			
RECIBO GERADO POR:			DATA DE CRIAÇÃO DO RECIBO:
PM1387760 - VICTOR MUNDIM ALVES DE OLIVEIRA			03/12/2021 15:42

## ANEXO MEIO AMBIENTE

NOME DO LOCAL	BACIA HIDROGRÁFICA
FAZENDA RIO PRETO, CINCO IRMÃOS E EXTREMA	RIO SAO FRANCISCO
DESCRIÇÃO DA AÇÃO	REPRESSIVA
XXXX	

## AUTUAÇÕES E PROCEDIMENTOS

## AUTUAÇÃO/PROCEDIMENTO 1

ENVOLVIDO NR.	NATUREZA DA AUTUAÇÃO	Nº DO AUTO DE INFRAÇÃO - AI	VALOR DO AUTO DE INFRAÇÃO (R\$)
1	EXPLORA FLORESTAS VEG NATURAL AREA RESERVA S/AUT	216685/2021	94.656
Nº DO TERMO DE EMBARGO E INTERDIÇÃO - TEI	Nº DO TERMO DE APREENSÃO E DEPÓSITO - TAD	Nº DA GUIA DE RECOLHIMENTO - GR	VALOR DO ERF (R\$)
XXXX	216685/2021	XXXX	XXXX
NÚMEROS DOS TERMOS DE DOAÇÃO E SOLTURA - TDS			
XXXX			
Nº DA NOTIFICAÇÃO - NOT	NOTIFICAÇÃO PARA DATA	NOTIFICAÇÃO PARA HORA	LOCAL PARA COMPARECIMENTO DO NOTIFICADO
XXXX	XXXX	XXXX	XXXX
FORMULÁRIOS UTILIZADOS			
SEMAD - IEF			
DESCRIÇÃO OUTROS			
XXXX			

## AUTUAÇÃO/PROCEDIMENTO 2

ENVOLVIDO NR.	NATUREZA DA AUTUAÇÃO	Nº DO AUTO DE INFRAÇÃO - AI	VALOR DO AUTO DE INFRAÇÃO (R\$)
1	ATIVIDADE POTENC POLUIDORA O MEIO AMBIENTE SEM LICENCA	216890/2021	1.450.634,75
Nº DO TERMO DE EMBARGO E INTERDIÇÃO - TEI	Nº DO TERMO DE APREENSÃO E DEPÓSITO - TAD	Nº DA GUIA DE RECOLHIMENTO - GR	VALOR DO ERF (R\$)
XXXX	216890/2021	XXXX	XXXX
NÚMEROS DOS TERMOS DE DOAÇÃO E SOLTURA - TDS			
XXXX			
Nº DA NOTIFICAÇÃO - NOT	NOTIFICAÇÃO PARA DATA	NOTIFICAÇÃO PARA HORA	LOCAL PARA COMPARECIMENTO DO NOTIFICADO
XXXX	XXXX	XXXX	XXXX
FORMULÁRIOS UTILIZADOS			
SEMAD - IEF			
DESCRIÇÃO OUTROS			
XXXX			

## AUTUAÇÃO/PROCEDIMENTO 3

ENVOLVIDO NR.	NATUREZA DA AUTUAÇÃO	Nº DO AUTO DE INFRAÇÃO - AI	VALOR DO AUTO DE INFRAÇÃO (R\$)
1	ATIVIDADE POTENC POLUIDORA O MEIO AMBIENTE SEM LICENCA	216686/2021	1.064,88
Nº DO TERMO DE EMBARGO E INTERDIÇÃO - TEI	Nº DO TERMO DE APREENSÃO E DEPÓSITO - TAD	Nº DA GUIA DE RECOLHIMENTO - GR	VALOR DO ERF (R\$)
XXXX	XXXX	XXXX	XXXX
NÚMEROS DOS TERMOS DE DOAÇÃO E SOLTURA - TDS			
XXXX			
Nº DA NOTIFICAÇÃO - NOT	NOTIFICAÇÃO PARA DATA	NOTIFICAÇÃO PARA HORA	LOCAL PARA COMPARECIMENTO DO NOTIFICADO
XXXX	XXXX	XXXX	XXXX
FORMULÁRIOS UTILIZADOS			
SEMAD - FEAM			
DESCRIÇÃO OUTROS			
XXXX			

## MATERIAIS / PRODUTOS

## MATERIAL 1

ENVOLVIDO NR.	SITUAÇÃO	QUANTIDADE	UNIDADE P/V
1	APREENDIDO	368.04	METRO CUBICO
OBJETO			
LENHA			
INFORMAÇÕES COMPLEMENTARES			
APREENSÃO DO MATERIAL LENHOSO ESTIMADO EM 368,04 M³ (TREZENTOS E SESSENTA E OITO METROS E QUATRO CENTÍMETROS CÚBICOS) , VALORADO EM R\$ 72.577,48 (SETENTA E DOIS MIL, QUINHENTOS E SETENTA E SETE REAIS E QUARENTA E OITO CENTAVOS) .			



SISTEMA INTEGRADO DE DEFESA SOCIAL - POLICIA MILITAR

Nº 2021-057589394-001

BOLETIM DE OCORRÊNCIA

BO NÚMERO

XXXX

FI. 14/16

MATERIAL 1

20  
Pb

DIGITADOR: PM1387760

GERADO POR: PM1238732

Registro reaberto para correção/complementação em 03/12/2021 18:24.

13/12/2021 09:00

BOLETIM DE Ocorrência

BO NÚMERO

XXXX

Fl. 15/16

FOTOS DE MEIO AMBIENTE

FOTO MEIO AMBIENTE 1



FOTO MEIO AMBIENTE 1



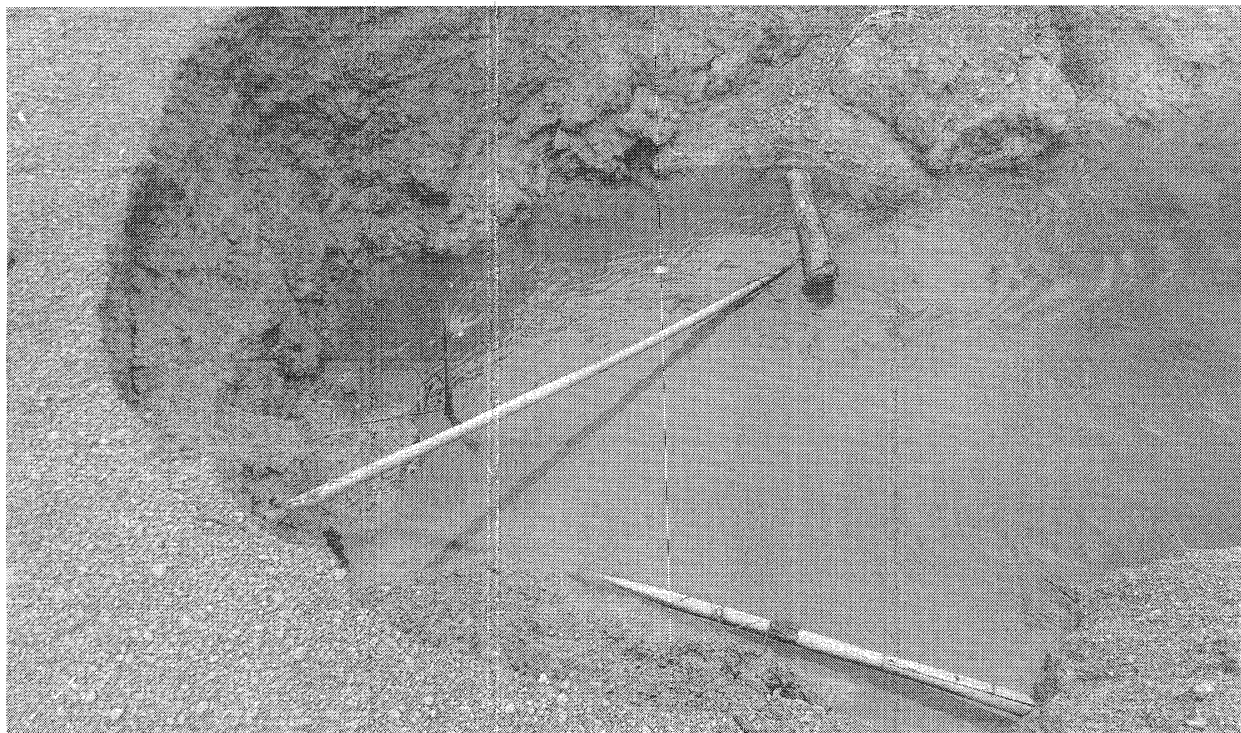

22  
/

BOLETIM DE OCORRÊNCIA

BO NÚMERO

XXXX

FI. 16/16

FOTO MEIO AMBIENTE 1



\*\*\*\*\* FIM DOS ANEXOS: O RESTANTE DA PÁGINA DEVE SER INUTILIZADO. \*\*\*\*\*

\*\*\*\*\* FIM DO REGISTRO: O RESTANTE DA PÁGINA DEVE SER INUTILIZADO. \*\*\*\*\*