

GOVERNO DO ESTADO DE MINAS GERAIS  
SECRETARIA DE ESTADO DE MEIO AMBIENTE E DESENVOLVIMENTO SUSTENTÁVEL  
SISTEMA ESTADUAL DE MEIO AMBIENTE - SISEMA  
Conselho Estadual de Política Ambiental - COPAM  
Conselho Estadual de Recursos Hídricos - CERH

**POLÍCIA MILITAR**  
DE MINAS GERAIS

**feam**  
FUNDAÇÃO ESTADUAL  
DO MEIO AMBIENTE

**IEF**  
INSTITUTO ESTADUAL DE FLORESTAS

**Igam**  
Instituto Mineiro de Gestão das Águas

**MINAS GERAIS**  
GOVERNO DIFERENTE.  
ESTADO EFICIENTE.



Auto de Infração No. 292890/2022		Chave de Acesso 20220319143224		Termo de Cientificação 339563	Página No.: 1
Data lavratura 22/03/2022 <i>CIENTIFICADO DIA 20/03/22</i>		Hora lavratura 16:30:18	Vinculado ao REDS No. 11813441 - 19/03/2022		
Operação 000 - NÃO HÁ OPERAÇÃO VINCULADA		Local da lavratura PRATA		Local da fiscalização PRATA	
<b>Autuado</b>					
Nome ARISTIDES DE ALMEIDA VILHENA		CPF/CNPJ [REDACTED]	Outro documento [REDACTED]	Data nascimento 17/12/1944	
Função PROPRIETARIO		Nome da mãe [REDACTED]			CEP [REDACTED]
Endereço [REDACTED]		KM [REDACTED]	Complemento [REDACTED]		
Bairro [REDACTED]		UF SP	Município BARUERI		
Caixa postal	Telefone	Celular (11)9 8272-2992	e-mail		
<b>Responsável</b>					
Nome		CPF/CNPJ	Outro documento	Data nascimento	
Nome da mãe					CEP
Endereço		KM	Complemento		
Bairro		UF	Município 0		
Caixa postal	Telefone	Celular	Função		
Assinatura					



Nome (autuado) ARISTIDES DE ALMEIDA VILHENA	CPF/CNPJ 27914640859	_____
Nome (equipe) FELIPE SILVÉRIO ASSIS	Matrícula 1789817	_____

Auto de Infração No. 292890/2022					Página No.: 2
<b>Embasamento Legal</b>					
1)Atividade (DN217) NP-01 Não passível de licenciamento					
Lei 20.922/2013	Decreto Decreto 47.838/20	Artigo 3	Anexo III	Código/Item /Subitem 301-A -	Coordenadas -19.497256, -48.642134
<b>Descrição</b> Explorar, desmatar, destocar, suprimir, extrair, danificar ou provocar a morte de florestas e demais formas de vegetação de espécies nativas, sem licença ou autorização do órgão ambiental, ou em desacordo com a licença ou autorização concedida pelo órgão ambiental. em área comum					
<b>Observações</b> Desmatar vegetação nativa em área comum sem licença ou autorização do órgão ambiental competente					
<b>Penalidades</b>					
Agenda Verde Flora		Quantidade 24,00	Porte	Penalidade MULTA SIMPLES	Valor 1.000,00
Tipo		Valor		Valor total (UFEMG) 24.000,00	
<b>Reincidência</b>					
Reincidência Reincidência genérica - Gravíssima				Auto da reincidência 60996/2020	
2)Atividade (DN217) NP-01 Não passível de licenciamento					
Lei 20.922/2013	Decreto Decreto 47.838/20	Artigo 3	Anexo III	Código/Item /Subitem 302-A -	Coordenadas -19.497256, -48.642135
<b>Descrição</b> Retirar produto da flora nativa oriundo de exploração, desmate, destoca, supressão, corte ou extração de florestas e demais formas de vegetação, realizada sem autorização ou licença do órgão ambiental competente, ou em desacordo com a autorização ou licença concedida. Tabela Base para cálculo de rendimento lenhoso por hectare e por tipologia vegetal, a ser utilizada quando o produto estiver sido retirado: - Campo cerrado: 16,67 m³/ha; - Cerrado SensuStricto: 30,67 m³/ha; - Cerradão: 66,67m³/ha; - Floresta estacional decidual: 46,67m³/ha; - Floresta estacional semidecidual: 83,33m³/ha; - Floresta ombrófila: 133,33m³/ha. por metro cúbico de lenha;					
<b>Observações</b> Enterrar produtos da flora nativa oriundos de desmate sem autorização. Tabela Base para cálculo de rendimento lenhoso por hectare e por tipologia vegetal, utilizada : - Campo cerrado: 16,67 m³/ha					
<b>Penalidades</b>					
Agenda Verde Flora		Quantidade 396,54	Porte	Penalidade MULTA SIMPLES	Valor 100,00
Tipo		Valor		Valor total (UFEMG) 39.654,00	
<b>Reincidência</b>					
Reincidência Reincidência genérica - Gravíssima				Auto da reincidência 60996/2020	

Nome (autuado) ARISTIDES DE ALMEIDA VILHENA	CPF/CNPJ 27914640859	_____
Nome (equipe) FELIPE SILVÉRIO ASSIS	Matrícula 1789817	_____

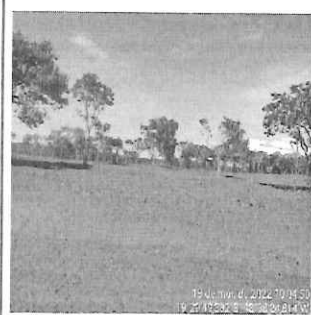
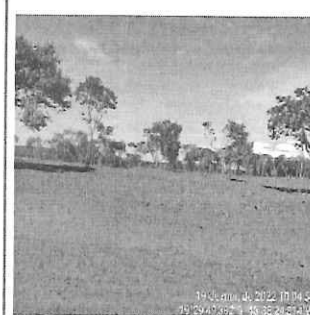
Auto de Infração No. 292890/2022				Página No.: 3	
Demais cominações					
Embargo/Suspensão de atividade SIM	Embargo/Suspensão de obra Não	Apreensão Não	Demolição Não	Restritiva de direito Não	
Descrição FICA EMBARGADO TODA E QUALQUER ATIVIDADE NO LOCAL FISCALIZADO.					
ERP					
Kg pesado		ERP por Kg		Valor total ERP	
Defesa/Pagamento					
Unidade administrativa para apresentação de defesa 9ª Cia PM Mamb - Uberlândia			Telefone da unidade (34) 3257-6403	CEP 38.408-154	
Endereço Avenida Ubiratan Honório de Castro		KM 291	Complemento		
Bairro SANTA MÔNICA		UF MG	Município UBERLANDIA		
Fotos					
					
<p><b>ORIENTAÇÕES PARA PAGAMENTO DA MULTA</b></p> <p>O autuado possui o prazo de 20 (vinte) dias, contados a partir da cientificação do auto de infração, para pagar a multa ou apresentar defesa ao órgão ambiental, sob pena de inscrição do débito em dívida ativa, independentemente de cobrança administrativa.</p> <p>Para realizar o pagamento da multa, o autuado deverá solicitar à unidade responsável pelo processamento, indicada no campo Defesa do Auto de infração, a emissão do DAE (Documento de Arrecadação Estadual).</p> <p>O protocolo de quaisquer documentos atinentes aos processos de fiscalização ambiental, incluindo a defesa administrativa, deverá obrigatoriamente ocorrer junto à unidade indicada no auto de infração, sendo admitido o protocolo através de postagem pelo Correio, com aviso de recebimento, conforme estabelecido no art. 72 do Decreto nº 47.383/2018.</p> <p>A defesa administrativa deverá observar todos os requisitos de admissibilidade previstos no Decreto nº 47.383/2018.</p>					
<p><b>DEMAIS INFORMAÇÕES</b></p> <p>Fica Vossa Senhoria cientificado(a) de todo o conteúdo deste documento. A visualização deste poderá ocorrer mediante acesso ao sítio eletrônico <a href="http://sisfai.semad.mg.gov.br/protocolo">http://sisfai.semad.mg.gov.br/protocolo</a>, na internet, utilizando o protocolo virtual citado supra, sendo considerado vista processual</p>					
<p>A autoria e integralidade deste documento gerado em forma eletrônica foram validadas em consonância com o artigo 6º §1º, do Decreto 47.222/2017, mediante acesso ao sistema com nome de usuário e senha.</p>					



Nome (autuado) ARISTIDES DE ALMEIDA VILHENA	CPF/CNPJ 27914640859	_____
Nome (equipe) FELIPE SILVÉRIO ASSIS	Matrícula 1789817	_____





Chave de acesso  
20220319143224

Termo de cientificação  
339563

Eu, ARISTIDES DE ALMEIDA VILHENA, portador(a) do RG nº.: 33060812 e do CPF nº.: 27914640859, declaro aceitar receber link com a chave de segurança para acesso aos atos relacionados ao exercício do poder de polícia, por meio de ambiente virtual. O link com a chave de segurança para acesso ao ambiente virtual será recebido por meio do meu número de telefone: 11985193535.

Declaro que:

I - possuo o aplicativo de mensagem instantânea WHATSAPP instalado em meu parêlho de telefonia móvel;

II - estou ciente de que o Sisema, em nenhuma ocasião, solicitará dados bancários ou qualquer outro de natureza sigilosa, e que o procedimento se limita às cientificação de lavratura;

III - fui cientificado de que não poderei fazer uso do aplicativo de mensagens utilizado para envio do link com a chave de segurança para entrar em contato com a unidade do Sisema.

A Chave de acesso de cada documento deverá ser inserida no endereço eletrônico

<http://sisfai.semاد.mg.gov.br/semad/protocolo/>

Dt. assinatura: 19/03/2022





SEMAD -

<p>Auto 292890/2022 - Finalizado Dt. Lavratura 22/03/2022 16:30:18</p> <p>ABRIR</p>	<p>Local Lavratura PRATA Operação 000 - NÃO HÁ OPERAÇÃO VINCULADA Agente FELIPE SILVÉRIO ASSIS</p>
---	--

Infrações Encontradas

	<p>Tipo de notificação Posterior - Whatsapp - Com adesão prévia Chave de Acesso 20220319143224 Termo de Cientificação no.: 339563</p>	<p>Dt. Envio do PDF 22/03/2022 Dt. Cientificação 23/03/2022 Dt. TCI 23/03/2022</p>
--	---	--







Dirigão de Cadastro

Emissão de DAE por:

SEMAD (SUPRAM)  Auto de Infração

Processos IEF

Processos SEMAD

Ata de Reunião

IEF, FEAM, IBAM

CPF / CNPJ \*\*

SEMAD  2020

\*\*\*Digitar somente números

DAE para:

Todos autos localizados

Todas parcelas do Auto

Apenas a parcela

Localizar

Enviar DAE

Enviar Termo

Enviar Calculo

Sair

**Tipos de Quitações das Parcelas**

RTB - Quitação Automática

MAN - Quitação Manual

TDP - Quitação Termo de Dação e Pagamento

TAC - Quitação Termo de Ajustamento e Conduta

RDJ - Quitação por Resgate do Depósito Judicial

REG - Quitação pelo Programa de Regularização

Dados do AI **Dados do Processo** Parcelas em aberto Parcelas quitadas Plano/Parcelamento

**AUTUADO**

Nome Autuado Aristides de Almeida Vilhena

CPF/CNPJ

**ENDEREÇO**

Tipo Logradouro AVENIDA Endereço

Complemento Casa Bairro Vila Sao Silvestre Cruz Preta Telefone (11)8272-2992 N° 236

CEP  Município/Estado  UF SP

E-mail  Cod. IBGE 3505708

**AUTO DE INFRAÇÃO**

Valor Reposicao Data Fato Gerador Const. Reposição Situação do AI Quitado

Valor do Auto 10.392,48 Data AI 13/01/2020 Data Notif. Lavratura 03/02/2020 Data Const. Déb.

Observações do Auto de Infração

Advertência NÃO Prazo da Advertência NÃO Cumpriu Advertência?

Onde esta o Auto de Infração Atualmente SUPRAM TRIÂNGULO MINEIRO

Sector Atual

Quem Cadastrou o Auto SUPRAM TRIÂNGULO MINEIRO

Sector de Cadastro

Última Transferência de Unidade Adm.

Segue PA para Baixa e Arquivamento, pois o débito consta integralmente quitado.

- Transferencia do auto: 60996-/2020 para a unidade: SUPRAM TRIÂNGULO MINEIRO - NÚCLEO DE AUTOS DE INFRAÇÃO - SUPRAM Transferido por: NAAMA MEDEIROS SILVA - ADVOGACIA REGIONAL DE UBERLÂNDIA - SE

DA ARE na data: 14/02/2022 08:39:55

**DADOS DO DÉBITO**

Situação do Debito : Quitado

Observação do Plano

Observação da Parcela

FOR

1000  
1000





Handwritten text at the top left, possibly a date or page reference.

Handwritten text below the first line, possibly a name or title.

Handwritten text below the second line, possibly a name or title.

Handwritten mark or character on the right side of the page.

Handwritten mark or character on the right side of the page.





BOLETIM DE Ocorrência

BO NÚMERO

XXXX

Fl. 1/6

UNIDADE RESPONSÁVEL PELO REGISTRO 1 GP/1 PEL MAMB/9 CIA PM MAMB/BPM MAMB		MUNICÍPIO UBERLÂNDIA		
UNIDADE DE ÁREA RESPONSÁVEL				
UNIDADE MILITAR: 2 PEL/257 CIA PM/54 BPM/9 RPM				
UNIDADE POLICIAL: DELEGACIA DE POLICIA CIVIL/PRATA				
DATA DO REGISTRO 19/03/2022 07:52		DESTINATÁRIO 1 PEL MAMB/9 CIA PM MAMB/BPM MAMB		
<b>ORIGEM DA COMUNICAÇÃO</b>				
COMO FOI SOLICITADO O ATENDIMENTO DA OCORRÊNCIA DENUNCIA ANONIMA		DATA DA COMUNICAÇÃO 19/03/2022	HORA DA COMUNICAÇÃO 07:51	
ÓRGÃO SOLICITANTE XXXX				
<b>DADOS DA OCORRÊNCIA / ATIVIDADE</b>				
PROVÁVEL DESCRIÇÃO DA OCORRÊNCIA PRINCIPAL N32301 - EXPLORA FLORESTA VEG ESPECIES AREA COMUNS S/AUT				
ALVO DO EVENTO IGNORADO				
TENTADO / CONSUMADO CONSUMADO				
DATA/HORA DO FATO 19/03/2022 07:51		DATA/HORA FINAL DO ATENDIMENTO 22/03/2022 16:40	DATA/HORA FINAL DO PREENCHIMENTO 22/03/2022 16:41	
DESCRIÇÃO DO LUGAR VIA DE ACESSO PUBLICA		COMPL DE LOCAL MEDIATO VIA DE ACESSO PUBLICA		
LOCAL (AV., RUA, ETC) ACESSO RURAL VICINAL DO PATRIMONIO DO RIO DO PEIXE				
CEP XXXX	KM XXXX	COMPLEMENTO FAZ ANHANGUERA	BAIRRO / VILA XXXX	
MUNICÍPIO PRATA	UF MG	PAÍS BRASIL	CEP XXXX	
PONTO DE REFERENCIA XXXX		LATITUDE -19° 29' 1,42"	LONGITUDE -48° 51' 42,55"	
TIPO VIA XXXX				
<b>QUALIFICAÇÃO DOS ENVOLVIDOS</b>				
<b>ENVOLVIDO 1</b>				
SEXO MASCULINO	TIPO ENVOLVIMENTO AUTOR	TIPO DE PESSOA FISICA	COD. NATUREZA N32301	TENTADO / CONSUMADO CONSUMADO
DESCRIÇÃO NATUREZA EXPLORA FLORESTA VEG ESPECIES AREA COMUNS S/AUT				
NOME COMPLETO ARISTIDES DE ALMEIDA VILHENA				
NACIONALIDADE BRASILEIRA		DATA NASCIMENTO [REDACTED]	NATURALIDADE / UF XX	
IDADE APARENTE 77	GRAU DA LESÃO SEM LESOES APARENTES	ESTADO CIVIL CASADO		
ORIENTAÇÃO SEXUAL IGNORADO		IDENTIDADE DE GÊNERO NAO SE APLICA		
CUTIS BRANCA		OCUPAÇÃO ATUAL PRODUTOR RURAL		
[REDACTED]				
PAI XXXX				
TIPO DO DOCUMENTO DE IDENTIFICAÇÃO CARTEIRA DE IDENTIDADE CIVIL				
NÚMERO DOCUMENTO IDENTIDADE [REDACTED]		ÓRGÃO EXPEDIDOR SESP - SECRETARIA ESTADO DA SEGURANCA PUBLICA	UF SP	CPF / CNPJ [REDACTED]
ESCOLARIDADE ENSINO MEDIO COMPLETO (2º GRAU)				
ENDEREÇO (AV., RUA, ETC) [REDACTED]		NÚMERO [REDACTED]	KM XXXXX	COMPLEMENTO CASA
BAIRRO [REDACTED]		MUNICÍPIO BARUERI		UF SP
PAÍS BRASIL		CEP XXXX	TELEFONE RESIDENCIAL/ CELULAR [REDACTED]	TELEFONE COMERCIAL/ CELULAR XXXX
EMAIL XXXX		MOTIVO AUSÊNCIA TELEFONE/EMAIL INFORMAÇÃO DESCONHECIDA		
PESO ESTIMADO XXXX	ALTURA ESTIMADA XXXX	CALVÍCIO ? XXXX	CABELO XXXX	COR CABELO XXXX
COR OLHOS XXXX		ESTRABISMO ? XXXX	DEFICIÊNCIA FÍSICA XXXX	

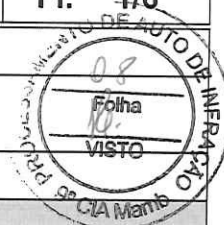



BOLETIM DE OCORRÊNCIA

BO NÚMERO

XXXX

FI. 2/6

## ENVOLVIDO 1

AMPUTAÇÃO XXXX	
ATITUDES/SINAIS DE EMBRIAGUEZ XXXX / XXXX	
SINAIS DE SUBSTÂNCIAS TÓXICAS ? XXXX	SOFRIMENTO MENTAL XXXX
DEFICIÊNCIA AUDIOVISUAL XXXX	
CICATRIZ XXXX	
DEFORMIDADE XXXX	
LOCAL / TIPO TATUAGEM XXXX	
LOCAL / TIPO ACESSÓRIO XXXX	
INFORMAÇÕES COMPLEMENTARES XXXX	
PRISÃO / APREENSÃO SEM PRISAO	HOUVE USO DE ALGEMAS / IMOBILIZAÇÃO DE ENVOLVIDOS ? NÃO

## ENVOLVIDO 2

SEXO MASCULINO	TIPO ENVOLVIMENTO TESTEMUNHA QUE PRESENCIOU OS FATOS	TIPO DE PESSOA FISICA	COD. NATUREZA N32301	TENTADO / CONSUMADO CONSUMADO
DESCRIÇÃO NATUREZA EXPLORA FLORESTA VEG ESPECIES AREA COMUNS S/AUT				
NOME COMPLETO BRUNO CESAR FRANÇA				
NACIONALIDADE BRASILEIRA	DATA NASCIMENTO [REDACTED]	NATURALIDADE / UF XX		
IDADE APARENTE 44	ESTADO CIVIL CASADO			
ORIENTAÇÃO SEXUAL IGNORADO	IDENTIDADE DE GÊNERO NAO SE APLICA			
CUTIS BRANCA	OCUPAÇÃO ATUAL PRODUTOR RURAL			
MÃE [REDACTED]				
PAI [REDACTED]				
TIPO DO DOCUMENTO DE IDENTIFICAÇÃO CARTEIRA DE IDENTIDADE CIVIL				
NÚMERO DOCUMENTO IDENTIDADE [REDACTED]	ÓRGÃO EXPEDIDOR SESP - SECRETARIA ESTADO DA SEGURANCA PUBLICA	UF SP	CPF / CNPJ [REDACTED]	
ESCOLARIDADE SUPERIOR COMPLETO				
ENDEREÇO (AV., RUA, ETC) [REDACTED]	NÚMERO 109	KM XXXXX	COMPLEMENTO CASA	
BAIRRO [REDACTED]	MUNICÍPIO BARUERI			UF SP
PAÍS BRASIL	CEP XXXX	TELEFONE RESIDENCIAL/ CELULAR [REDACTED]	TELEFONE COMERCIAL/ CELULAR XXXX	
EMAIL XXXX	MOTIVO AUSÊNCIA TELEFONE/EMAIL INFORMAÇÃO DESCONHECIDA			

## HISTÓRICO DA OCORRÊNCIA / ATIVIDADE

SENHOR CMT DA 9ª CIA MAMB

EM ATENDIMENTO AO MONITORAMENTO CONTÍNUO DO INSTITUTO ESTADUAL DE FLORESTA-IEF ID N° 119750222- 02/2022, RELATANDO UM POSSÍVEL DESMATE DE UMA ÁREA 23.7881 HA DE VEGETAÇÃO DO BIOMA CERRADO NAS COORDENADAS GEOGRÁFICAS S 19°29'55,256" E W 48°38'25,928".

COMPARECEMOS NA FAZENDA ANHANGUERA DE PROPRIEDADE DO SR. ARISTIDES DE ALMEIDA VILHENA DE MATRICULAS DE N° 51,2952,2953,3722,3073,7186 E 8842, ONDE DEPARAMOS COM UMA SUPRESSÃO DA VEGETAÇÃO NATIVA EM UMA ÁREA DE 23.7881 HECTARES DE CERRADO, APOS FISCALIZAÇÃO NO LOCAL DO DESMATE DESLOCAMOS ATÉ A SEDE DA FAZENDA PARA LOCALIZAR O RESPONSÁVEL PELA INFRAÇÃO.

NO LOCAL ENCONTRAMOS O PROPRIETÁRIO DA FAZENDA SENHOR "ARISTIDES DE ALMEIDA VILHENA" O QUAL AO SABER DO MOTIVO DA NOSSA PRESENÇA LOGO NOS INFORMOU QUE REALMENTE FEZ A SUPRESSÃO CITADA ACIMA E LOGO APOS ENTERROU O MATERIAL LENHOSO COM O OBJETIVO DE FORMAÇÃO DE PASTAGEM, SEM A DEVIDA AUTORIZAÇÃO DO ÓRGÃO COMPETENTE.





BOLETIM DE OCORRÊNCIA

BO NÚMERO

XXXX

FI. 3/6

## HISTÓRICO DA OCORRÊNCIA / ATIVIDADE

DIANTE DO EXPOSTO FOI FEITO AUTO DE INFRAÇÃO DE N° 292890/2022, EMBASADOS NO ARTIGO 03. CÓDIGOS 301-A E 302-A DO DECRETO 47838/20, AGRAVADA POR SER AUTOR REINCIDENTE NA MESMA INFRAÇÃO CONFORME REDS 2020-002007561-001 FICANDO A ÁREA ONDE OCORREU A SUPRESSÃO DE VEGETAÇÃO NATIVA EMBARGADA ATÉ DECISÃO FINAL DA AUTORIDADE COMPETENTE. NÃO FOI POSSÍVEL FAZER A APREENSÃO DO MATERIAL LENHOSO VISTO QUE O AUTUADO COMO FORMA DE OCULTAR A INFRAÇÃO ENTERROU A LENHA PROVENIENTE DO DESMATE ILEGAL. REDS PARA VOSSO CONHECIMENTO E FUTURAS PROVIDÊNCIAS.

## Perícia Técnica

PERÍCIA TÉCNICA COMPARECEU?	PREFÍXO DA VIATURA	PLACA DA VIATURA	PERITO (MATRÍCULA - NOME)
NÃO	XXXX	XXXX	XXXX - XXXX
MOTIVO DO NÃO COMPARECIMENTO			
XXXX			



## VIATURAS

## VIATURA 1

TIPO DA VIATURA	ÓRGÃO			
PRINCIPAL	POLICIA MILITAR			
DESCRIÇÃO / OBSERVAÇÃO				
CAMIONETA -				
PLACA	PREFÍXO / ÓRGÃO	REGISTRO GERAL	PREFÍXO PADRÃO	PROBLEMAS DURANTE O ATENDIMENTO
PYP1054	PM	24409	XXXX	XXXX

## MILITARES/POLICIAIS INTEGRANTES

## MILITAR/POLICIAL INTEGRANTE

NUM VIATURA	MATRÍCULA	CARGO
1	1473024	CABO

NOME COMPLETO

DANIEL AMORIM DA SILVA

CORPORAÇÃO

POLICIA MILITAR

UNIDADE

1 GP/1 PEL MAMB/9 CIA PM MAMB/BPM MAMB

Hipotecado?

NÃO

## MILITAR/POLICIAL INTEGRANTE

NUM VIATURA	MATRÍCULA	CARGO
1	1789817	SOLDADO DE 1 CLASSE

NOME COMPLETO

FELIPE SILVERIO ASSIS

CORPORAÇÃO

POLICIA MILITAR

UNIDADE

1 GP/1 PEL MAMB/9 CIA PM MAMB/BPM MAMB

Hipotecado?

NÃO

## DADOS PARA CONTROLE INTERNO/RELATOR DA OCORRÊNCIA

UNIDADE
1 GP/1 PEL MAMB/9 CIA PM MAMB/BPM MAMB

MATRÍCULA	NOME COMPLETO
173024	DANIEL AMORIM DA SILVA

GO

CABO

CORPORAÇÃO

POLICIA MILITAR

ASSINATURA:

RECIBO DA AUTORIDADE A QUE SE DESTINA OU SEU AGENTE / AUXILIAR POLICIAL  
OU RECIBO DO RESPONSÁVEL CIVIL

## DESTINATÁRIO / RECIBO 1

Recebi o "Boletim de Ocorrência" de Número BO XXXX e Número de REDS 2022-011813441-001 para conhecimento e providências, bem como as pessoas, materiais, objetos, animais, substâncias e/ ou documentos que, existindo, estejam descritos ou assinalados neste documento.

DATA	HORA	MATRÍCULA	NOME
XXXX	XXXX	XXXX	XXXX

CARGO  
XXXX

ÓRGÃO/UF

POLICIA MILITAR / MG



BOLETIM DE OCORRÊNCIA

BO NÚMERO

XXXX

Fl. 4/6

UNIDADE 1 PEL MAMB/9 CIA PM MAMB/BPM MAMB			
PROVIDÊNCIA A SER TOMADA PELA AUTORIDADE XXXX			
TENS ENTREGUES A ESTE DESTINATÁRIO XXXX			
ASSINATURA			
RECIBO GERADO POR: PM1473024 - DANIEL AMORIM DA SILVA			DATA DE CRIAÇÃO DO RECIBO: 20/03/2022 10:51
<b>ANEXO MEIO AMBIENTE</b>			
NOME DO LOCAL FAZENDA ANHANGUERA		BACIA HIDROGRÁFICA RIO PARANAIBA	
DESCRIÇÃO DA AÇÃO REPRESSIVA XXXX			
<b>AUTUAÇÕES E PROCEDIMENTOS</b>			
<b>AUTUAÇÃO/PROCEDIMENTO 1</b>			
ENVOLVIDO NR. 1	NATUREZA DA AUTUAÇÃO EXPLORA FLORESTA VEG ESPECIES AREA COMUNS S/AUT	Nº DO AUTO DE INFRAÇÃO - AI 292890/2022	VALOR DO AUTO DE INFRAÇÃO (R\$) 303.648,67
Nº DO TERMO DE EMBARGO E INTERDIÇÃO - TEI 292890/2022	Nº DO TERMO DE APREENSÃO E DEPÓSITO - TAD XXXX	Nº DA GUIA DE RECOLHIMENTO - GR XXXX	VALOR DO ERF (R\$) XXXX
NÚMEROS DOS TERMOS DE DOAÇÃO E SOLTURA - TDS XXXX			
Nº DA NOTIFICAÇÃO - NOT XXXX	NOTIFICAÇÃO PARA DATA XXXX	NOTIFICAÇÃO PARA HORA XXXX	LOCAL PARA COMPARECIMENTO DO NOTIFICADO XXXX
FORMULÁRIOS UTILIZADOS SEMAD - IEF			
DESCRIÇÃO OUTROS XXXX			



BOLETIM DE OCORRÊNCIA

BO NÚMERO

XXXX

FI. 5/6

FOTOS DE MEIO AMBIENTE

FOTO MEIO AMBIENTE 1



FOTO MEIO AMBIENTE 1



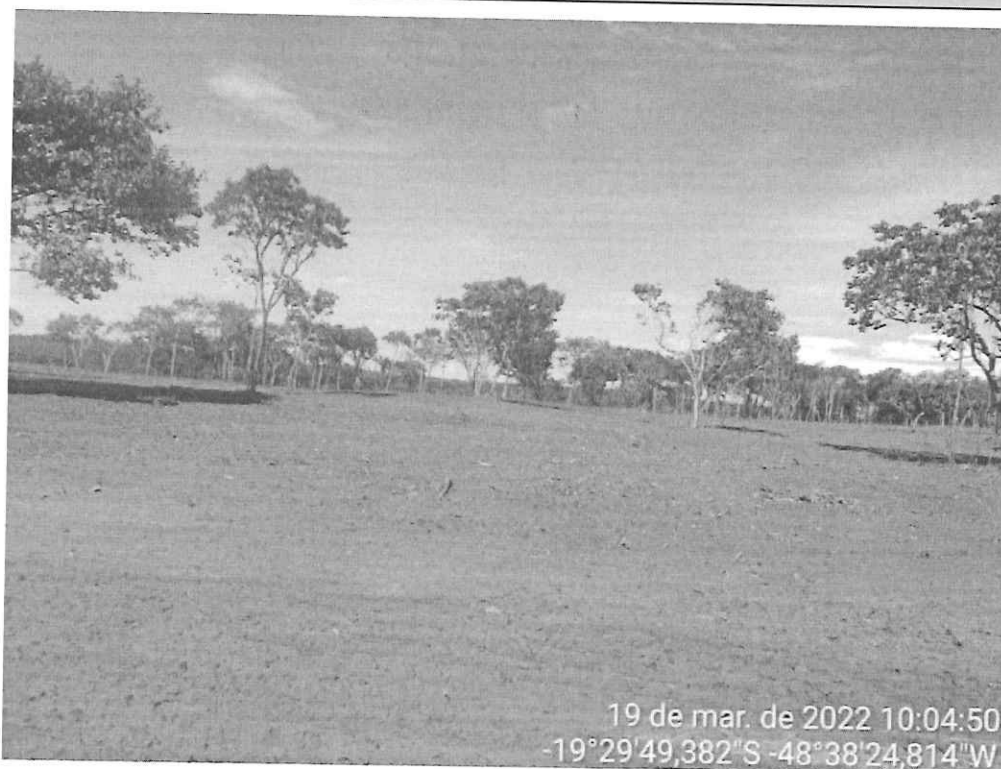

BOLETIM DE OCORRÊNCIA

BO NÚMERO

XXXX

Fl. 6/6

FOTO MEIO AMBIENTE 1



\*\*\*\*\* FIM DOS ANEXOS: O RESTANTE DA PÁGINA DEVE SER INUTILIZADO. \*\*\*\*\*

\*\*\*\*\* FIM DO REGISTRO: O RESTANTE DA PÁGINA DEVE SER INUTILIZADO. \*\*\*\*\*