



BOLETIM DE OCORRÊNCIA

BO NÚMERO

XXXX

Fl. 1/10

08  
a

UNIDADE RESPONSÁVEL PELO REGISTRO 2 GP/2 PEL MAMB/16 CIA PM MAMB/BPM MAMB		MUNICÍPIO JOÃO PINHEIRO		
UNIDADE DE ÁREA RESPONSÁVEL UNIDADE MILITAR: 206 CIA PM/45 BPM/16 RPM UNIDADE POLICIAL: 6ª DELEGACIA DE POLICIA CIVIL/JOÃO PINHEIRO				
DATA DO REGISTRO 02/08/2022 13:32		DESTINATÁRIO NÚCLEO DE APOIO REGIONAL - IEF - JOÃO PINHEIRO		
<b>ORIGEM DA COMUNICAÇÃO</b>				
COMO FOI SOLICITADO O ATENDIMENTO DA OCORRÊNCIA DEPAROU COM A OCORRENCIA (INICIATIVA)		DATA DA COMUNICAÇÃO 02/08/2022	HORA DA COMUNICAÇÃO 13:32	
ORGÃO SOLICITANTE XXXX				
<b>DADOS DA OCORRÊNCIA / ATIVIDADE</b>				
PROVÁVEL DESCRIÇÃO DA OCORRÊNCIA PRINCIPAL N32301 - EXPLORA FLORESTA VEG ESPECIES AREA COMUNS S/AUT				
ALVO DO EVENTO FAZENDA				
TENTADO / CONSUMADO CONSUMADO				
DATA/HORA DO FATO 02/08/2022 13:32		DATA/HORA FINAL DO ATENDIMENTO 02/08/2022 18:00	DATA/HORA FINAL DO PREENCHIMENTO 02/08/2022 18:02	
DESCRIÇÃO DO LUGAR FAZENDA		COMPL DE LOCAL MEDIATO FAZENDA		
LOCAL (AV., RUA, ETC.) [REDACTED]				
NÚMERO S/N	KM XXXX	COMPLEMENTO XXXX	BAIRRO/VILA ZONA RURAL	CEP XXXX
MUNICÍPIO JOÃO PINHEIRO		UF MG	PAÍS BRASIL	
PONTO DE REFERÊNCIA POSTO DE PEDÁGIO DE JOÃO PINHEIRO			LATITUDE -17° 55' 52,7"	LONGITUDE -46° 0' 51,59"
TIPO VIA XXXX				
<b>QUALIFICAÇÃO DOS ENVOLVIDOS</b>				
<b>ENVOLVIDO 1</b>				
SEXO XXXXX	TIPO ENVOLVIMENTO AUTOR	TIPO DE PESSOA JURIDICA	COD. NATUREZA N32301	TENTADO / CONSUMADO CONSUMADO
DESCRIÇÃO NATUREZA EXPLORA FLORESTA VEG ESPECIES AREA COMUNS S/AUT				
NOME COMPLETO MINAS REFLORESTA LTDA				
NACIONALIDADE XXXX	DATA NASCIMENTO XXXX	NATURALIDADE / UF XX		
IDADE APARENTE XXXX	OCUPAÇÃO ATUAL XXXX		ESTADO CIVIL XXXX	
CUTIS XXXX				
MÃE XXXX				
PAI XXXX				
TIPO DO DOCUMENTO DE IDENTIFICAÇÃO XXXX				
NÚMERO DOCUMENTO IDENTIDADE XXXX	ORGÃO EXPEDIDOR XXXX	UF XX	CPF / CNPJ [REDACTED]	
ESCOLARIDADE XXXX				
ENDEREÇO (AV., RUA, ETC.) RODOVIA BR 040		NÚMERO 465	KM XXXXX	COMPLEMENTO SALA:30
BAIRRO BARREIRO	MUNICÍPIO SETE LAGOAS			UF MG
PAÍS BRASIL	CEP XXXX	TELEFONE RESIDENCIAL/ CELULAR [REDACTED]		TELEFONE COMERCIAL/ CELULAR [REDACTED]
EMAIL [REDACTED]				
<b>ENVOLVIDO 2</b>				
SEXO MASCULINO	TIPO ENVOLVIMENTO OUTROS	TIPO DE PESSOA FISICA	COD. NATUREZA N32301	TENTADO / CONSUMADO CONSUMADO
DESCRIÇÃO NATUREZA EXPLORA FLORESTA VEG ESPECIES AREA COMUNS S/AUT				



BOLETIM DE OCORRÊNCIA

BO NÚMERO

XXXX

FI. 2/10

09  
u

## ENVOLVIDO 2

NOME COMPLETO WALDIR CARLOS FERREIRA JUNIOR				
NACIONALIDADE BRASILEIRA		DATA NASCIMENTO 12/01/1971	NATURALIDADE / UF SETE LAGOAS / MG	
IDADE APARENTE 51	GRAU DA LESÃO SEM LESOES APARENTES		ESTADO CIVIL SOLTEIRO	
ORIENTAÇÃO SEXUAL IGNORADO		IDENTIDADE DE GÊNERO NAO SE APLICA		
CUTIS BRANCA		OCUPAÇÃO ATUAL EMPRESÁRIO		
MÃE OLGA MARTINS DE ASSUNCAO FERREIRA				
PAI WALDIR CARLOS FERREIRA				
TIPO DO DOCUMENTO DE IDENTIFICAÇÃO CARTEIRA DE IDENTIDADE CIVIL				
NÚMERO DOCUMENTO IDENTIDADE [REDACTED]		ORGÃO EXPEDIDOR SESP - SECRETARIA ESTADO DA SEGURANCA PUBLICA	UF MG	CPF / CNPJ [REDACTED]
ESCOLARIDADE ENSINO FUNDAMENTAL COMPLETO (COMPREENDE OS PRIMEIROS OITO ANOS DE ESTUDO)				
ENDEREÇO (AV. RUA, ETC.) [REDACTED]		NÚMERO [REDACTED]	KM XXXXX	COMPLEMENTO SALA:30
BAIRRO BARREIRO	MUNICIPIO SETE LAGOAS			UF MG
PAIS BRASIL	CEP XXXX	TELEFONE RESIDENCIAL/ CELULAR [REDACTED]		TELEFONE COMERCIAL/ CELULAR [REDACTED]
EMAIL [REDACTED]				

## ENVOLVIDO 3

SEXO MASCULINO	TIPO ENVOLVIMENTO TESTEMUNHA DA AÇÃO DOS POLICIAIS/BOMBEIROS	TIPO DE PESSOA FISICA	COD. NATUREZA N32301	TENTADO / CONSUMADO CONSUMADO
DESCRIÇÃO NATUREZA EXPLORA FLORESTA VEG ESPECIES AREA COMUNS S/AUT				
NOME COMPLETO JOSE MARIA GONCALVES PEREIRA				
NACIONALIDADE BRASILEIRA		DATA NASCIMENTO 30/06/1959	NATURALIDADE / UF POMPEU / MG	
IDADE APARENTE 63		ESTADO CIVIL CASADO		
ORIENTAÇÃO SEXUAL IGNORADO		IDENTIDADE DE GÊNERO NAO SE APLICA		
CUTIS PARDA		OCUPAÇÃO ATUAL GERENTE DE FAZENDA		
MAE ABGAIR GONCALVES PEREIRA				
PAI CLEBES JOSE PEREIRA				
TIPO DO DOCUMENTO DE IDENTIFICAÇÃO CARTEIRA DE IDENTIDADE CIVIL				
NÚMERO DOCUMENTO IDENTIDADE [REDACTED]		ORGÃO EXPEDIDOR SESP - SECRETARIA ESTADO DA SEGURANCA PUBLICA	UF MG	CPF / CNPJ [REDACTED]
ESCOLARIDADE ESCOLARIDADE - IGNORADA				
ENDEREÇO (AV. RUA, ETC.) [REDACTED]		NÚMERO 0	KM XXXXX	COMPLEMENTO XXXX
BAIRRO ZONA RURAL	MUNICIPIO JOAO PINHEIRO			UF MG
PAIS BRASIL	CEP XXXX	TELEFONE RESIDENCIAL/ CELULAR XXXX		TELEFONE COMERCIAL/ CELULAR [REDACTED]
EMAIL XXXX		MOTIVO AUSÊNCIA TELEFONE/EMAIL INFORMAÇÃO DESCONHECIDA		

## ENVOLVIDO 4

SEXO MASCULINO	TIPO ENVOLVIMENTO TESTEMUNHA DA AÇÃO DOS POLICIAIS/BOMBEIROS	TIPO DE PESSOA FISICA	COD. NATUREZA N32301	TENTADO / CONSUMADO CONSUMADO
DESCRIÇÃO NATUREZA EXPLORA FLORESTA VEG ESPECIES AREA COMUNS S/AUT				
NOME COMPLETO CARLOS ANDRE CARABOLANTE				
NACIONALIDADE BRASILEIRA		DATA NASCIMENTO 10/02/1964	NATURALIDADE / UF CRAVINHOS / SP	



BOLETIM DE OCORRÊNCIA

BO NÚMERO

XXXX

FI. 3/10

10  
a

## ENVOLVIDO 4

IDADE APARENTE 58		ESTADO CIVIL CASADO	
ORIENTAÇÃO SEXUAL IGNORADO		IDENTIDADE DE GÊNERO NÃO SE APLICA	
CUTIS BRANCA		OCUPAÇÃO ATUAL ENCARREGADO AGRICULTURA	
MÃE LAURORA LIPPI CARABOLANTE			
PAI ARLINDO CARABOLANTE			
TIPO DO DOCUMENTO DE IDENTIFICAÇÃO CARTEIRA DE IDENTIDADE CIVIL			
NÚMERO DOCUMENTO IDENTIDADE [REDACTED]		ORGÃO EXPEDIDOR SESP - SECRETARIA ESTADO DA SEGURANCA PUBLICA	
		UF MG	CPF / CNPJ [REDACTED]
ESCOLARIDADE ENSINO FUNDAMENTAL INCOMPLETO (COMPREENDE OS PRIMEIROS OITO ANOS DE ESTUDO)			
ENDEREÇO (AV., RUA, ETC.) [REDACTED]		NUMERO 0	KM XXXXX
		COMPLEMENTO XXXX	
BAIRRO ZONA RURAL		MUNICIPIO JOAO PINHEIRO	
		UF MG	
PAIS BRASIL		CEP XXXX	TELEFONE RESIDENCIAL/ CELULAR XXXX
		TELEFONE COMERCIAL/ CELULAR [REDACTED]	
EMAIL XXXX		MOTIVO AUSÊNCIA TELEFONE/EMAIL INFORMAÇÃO DESCONHECIDA	

## ENVOLVIDO 5

SEXO MASCULINO		TIPO ENVOLVIMENTO TESTEMUNHA DA AÇÃO DOS POLICIAIS/BOMBEIROS		TIPO DE PESSOA FISICA	COD. NATUREZA N32301	TENTADO / CONSUMADO CONSUMADO
DESCRIÇÃO NATUREZA EXPLORA FLORESTA VEG ESPECIES AREA COMUNS S/AUT						
NOME COMPLETO CLEBER MOREIRA RAMOS						
NACIONALIDADE BRASILEIRA		DATA NASCIMENTO 23/09/1971		NATURALIDADE / UF SAO GONCALO DO ABAETE / MG		
IDADE APARENTE 50		ESTADO CIVIL CASADO				
ORIENTAÇÃO SEXUAL IGNORADO		IDENTIDADE DE GÊNERO NÃO SE APLICA				
CUTIS NEGRA		OCUPAÇÃO ATUAL OPERADOR DE MAQUINAS				
MÃE LEZITA MOREIRA RAMOS						
PAI RAIMUNDO RAMOS RIBEIRO						
TIPO DO DOCUMENTO DE IDENTIFICAÇÃO CARTEIRA DE IDENTIDADE CIVIL						
NÚMERO DOCUMENTO IDENTIDADE [REDACTED]		ORGÃO EXPEDIDOR SESP - SECRETARIA ESTADO DA SEGURANCA PUBLICA		UF MG	CPF / CNPJ [REDACTED]	
ESCOLARIDADE ESCOLARIDADE - IGNORADA						
ENDEREÇO (AV., RUA, ETC.) RUA ANIBAL CHIMANGO		NUMERO 0	KM XXXXX	COMPLEMENTO XXXX		
BAIRRO RESIDENCIAL BEIJA FLOR		MUNICIPIO VARJÃO DE MINAS		UF MG		
PAIS BRASIL		CEP XXXX	TELEFONE RESIDENCIAL/ CELULAR XXXX	TELEFONE COMERCIAL/ CELULAR [REDACTED]		
EMAIL XXXX		MOTIVO AUSÊNCIA TELEFONE/EMAIL INFORMAÇÃO DESCONHECIDA				

## HISTÓRICO DA OCORRÊNCIA / ATIVIDADE

NA DATA DE 25/07/2022, DURANTE FISCALIZAÇÃO DE DETECÇÃO DE DESMATAMENTO POR IMAGENS DE SATELITE MONITORAMENTO CONTÍNUO 07/2022, Nº 132560722, COMPARECEMOS NA FAZENDA SÃO BARTOLOMEU COM A FINALIDADE DE VISTORIANAR UMA ÁREA DE BIOMA CERRADO NAS COORDENADAS GEOGRÁFICAS -46,0055066991886 / -17,8931576293938.

NO LOCAL FICOU CONSTATADO DESMATAMENTO DE 468.9440 HA (QUATROCENTOS E OITENTA E OITO HECTARES, NOVENTA E QUATRO ARES E QUARENTA CENTIARES) DE VEGETAÇÃO NATIVA TIPO CERRADO, EM ÁREA COMUM, MEDIANTE CORTE RASO COM DESTOCA.

PARTE DO MATERIAL LENHOSO JÁ HAVIA SIDO ENTERRADO EM VALAS ABERTAS ALI MESMO E OUTRA PARTE FOI JUNTADA EM FORMA DE 'MONTES' À BEIRA DE VALAS ABERTAS NO CHÃO POR MAQUINAS, FALTANDO APENAS O SOTERRAMENTO E OUTRA PARTE AINDA ESTAVA ESPALHADA NO TERRENO.

11  
22

## HISTÓRICO DA OCORRÊNCIA / ATIVIDADE

A FAZENDA PERTENCE A EMPRESA MINAS REFLORESTA LTDA, CNPJ Nº 07.135.412/0004-73 E ESTÁ CADASTRADA NO CAR - CADASTRO AMBIENTAL RURAL SOB O Nº CAR: MG-3136306-2828.09D9.38C8.493.B269.AE11.F96C.

NA OPORTUNIDADE, O DONO DA PROPRIEDADE NÃO SE FAZIA PRESENTE NO LOCAL, SENDO MANTIDO CONTATO COM O GERENTE JOSÉ MARIA GONÇALVES PEREIRA E O CONSULTOR AMBIENTAL LAFAIETE, SENDO NOS ENVIADO VIA WHATSAPP OS SEGUINTE DOCUMENTOS: CERTIDÃO DE DISPENSA DE LICENCIAMENTO AMBIENTAL; CERTIDÕES DE REGISTRO DE USO INSIGNIFICANTE DE RECURSO HÍDRICO, Nº 0000219439/2020 COM VALIDADE ATÉ 30/09/2023 E CERTIDÃO Nº 0000219440/2020, COM VALIDADE ATÉ 30/09/2023 E TRÊS DECLARAÇÕES DE COLHEITA DE FLORESTAS PLANTADAS E PRODUÇÃO DE CARVÃO DCF, SENDO DUAS EM NOME DA EMPRESA MINAS REFLORESTA LTDA E OUTRA EM NOME DE JOSÉ SILVIO QUEIROZ CARNEIRO, AS QUAIS AUTORIZAVAM O CORTE E COLHEITA APENAS DE FLORESTAS PLANTADA DE EUCALIPTOS.

EM CONTATO COM O RESPONSÁVEL PELA EMPRESA WALDIR CARLOS FERREIRA JÚNIOR, ESTE DECLAROU NÃO POSSUIR LICENÇA OU AUTORIZAÇÃO DO ÓRGÃO AMBIENTAL COMPETENTE PARA REALIZAR DESMATE DE VEGETAÇÃO NATIVA E QUE A PRETENSÃO SERIA PARA IMPLANTAÇÃO DE CULTURAS ANUAIS.

FACE AO EXPOSTO E EM CONFORMIDADE COM O ARTIGO 3º ANEXO III, CÓDIGO 301 A E CÓDIGO 302 DO DECRETO ESTADUAL 47.838/2020, FOI LAVRADO AUTO DE INFRAÇÃO Nº 299935/2022, POR DESMATAR 488.9440 HECTARES DE VEGETAÇÃO NATIVA TIPO CERRADO EM ÁREA COMUM, SEM LICENÇA OU AUTORIZAÇÃO E TORNAR INSERVÍVEL 833.5 M³ DE LENHA NATIVA QUE FORAM ENTERRADOS EM VALAS E COBERTO POR TERRAS, EQUIVALENTE A 50 HECTARES.

FORAM APREENDIDOS 7.318,13 M³ DE LENHA NATIVA, PERMANECENDO NO LOCAL E CONFIADOS EM DEPÓSITO AO RESPONSÁVEL PELA EMPRESA AUTUADA.

FICAM SUSPENSAS AS ATIVIDADES DE EXPLORAÇÃO FLORESTAL NA ÁREA OBJETO DA AUTUAÇÃO ATÉ A REGULARIZAÇÃO.

## CHECK-LIST ATIVIDADES DA FLORA

## 1. CARACTERIZAÇÃO DA ATIVIDADE

1.1. DESCRIÇÃO DA ATIVIDADE, DE ACORDO COM A PORTARIA IEF 02/2009:

ART 112 DESMATAR VEGETAÇÃO EM ÁREA DE COMUM

1.2 DESENVOLVE ATIVIDADE POTENCIALMENTE POLUIDORA?

( ) SIM (PREENCHER CHECK-LIST ATIVIDADE POTENCIALMENTE POLUIDORA)

( X ) NÃO

1.2.1 EXISTE INTERVENÇÃO/USO DE RECURSOS HÍDRICOS?

( ) SIM (CARACTERIZAR CHECK-LIST RECURSOS HÍDRICOS)

( X ) NÃO

1.3 O EMPREENDIMENTO JÁ FOI OBJETO DE FISCALIZAÇÃO ANTERIOR?

( ) SIM

( ) NÃO

(X) NÃO FOI POSSÍVEL VERIFICAR

1.3.1 HOVE APLICAÇÃO DE PENALIDADE?

( ) SIM

( ) NÃO

(X) NÃO FOI POSSÍVEL VERIFICAR

1.3.1.1 AS IRREGULARIDADES FORAM CORRIGIDAS?

( ) SIM

( ) NÃO

( ) NÃO FOI POSSÍVEL VERIFICAR

1.3.2 HOVE APLICAÇÃO DE PENALIDADE DE SUSPENSÃO/EMBARGO?

( ) SIM

( ) NÃO

( ) NÃO FOI POSSÍVEL VERIFICAR

1.3.2.1 A PENALIDADE FOI RESPEITADA?

( ) SIM

( ) NÃO

( ) NÃO FOI POSSÍVEL VERIFICAR

1.3.3 FORAM FEITAS RECOMENDAÇÕES TÉCNICAS?

( ) SIM

( ) NÃO



## HISTÓRICO DA OCORRÊNCIA / ATIVIDADE

( ) NÃO FOI POSSÍVEL VERIFICAR

1.3.2.1 AS RECOMENDAÇÕES FORAM ATENDIDAS?

( ) SIM

( ) NÃO

( ) PARCIALMENTE

( ) NÃO FOI POSSÍVEL VERIFICAR

1.3.2.2 DETALHAR:

2. REGULARIZAÇÃO AMBIENTAL.

2.1 POSSUI REGULARIZAÇÃO AMBIENTAL?

( ) SIM

(X) NÃO

( ) PARCIALMENTE

( ) DISPENSADO

2.1.1. CITAR DOCUMENTOS:

DOCUMENTO: ( ) AIA ( ) AUTORIZAÇÃO MUNICIPAL ( ) DAIA ( ) DCC ( ) AUTORIZAÇÃO PARA QUEIMA CONTROLADA ( ) OUTROS

NÚMERO:

DATA DA EMISSÃO:

DATA DA VALIDADE:

2.2. RESPONSÁVEL TÉCNICO.

NOME:

PROFISSÃO:

REGISTRO PROFISSIONAL:

2.3 POSSUI MEDIDAS MITIGADORAS?

( ) SIM

( ) NÃO

(X) NÃO SE APLICA

2.3.1 POSSUI MEDIDAS MITIGADORAS NÃO ATENDIDAS (FORA DO PRAZO)

( ) SIM

( ) NÃO

2.3.2 CITAR:

2.4 A PROPRIEDADE POSSUI REGULARIZAÇÃO DE RESERVA LEGAL (TERMO DE COMPROMISSO DE AVERBAÇÃO OU AVERBAÇÃO EM REGISTRO)?

(X) SIM

( ) NÃO

( ) NÃO FOI POSSÍVEL VERIFICAR

2.4.1 A RESERVA LEGAL ENCONTRA-SE PRESERVADA?

(X) SIM

( ) NÃO

( ) PARCIALMENTE

2.4.1.1 DETALHAR:

3. TIPOS DE FLORESTA.

3.1 SERÁ CARACTERIZADO FLORESTA, SE PELO MENOS DOIS DOS QUESITOS ABAIXO FOREM AFIRMATIVO:

3.1.1 A ÁREA É MAIOR OU IGUAL A 0,5 HECTARES? (X) SIM ( ) NÃO

3.1.2 HÁ PREDOMINÂNCIA DE INDIVÍDUOS ARBÓREOS (ÁRVORES)? (X) SIM ( ) NÃO

3.1.3 HÁ PREDOMINÂNCIA DE ÁRVORES COM 5 METROS OU MAIS? (X) SIM ( ) NÃO

3.1.4 AS COPAS DAS ÁRVORES SE TOCAM? ( ) SIM (X) NÃO

3.1.5 HÁ PRESENÇA DE DOSSSEL FORMADO? ( ) SIM (X) NÃO

3.2 SERÁ CARACTERIZADO FLORESTA EM FORMAÇÃO, SE PELO MENOS UM DOS QUESITOS ABAIXO FOREM AFIRMATIVO:

3.2.1 A ÁREA APRESENTA INDÍCIOS DE INTERVENÇÃO RECENTE EM VEGETAÇÃO NATIVA? (X) SIM ( ) NÃO

3.2.2 HÁ PREDOMINÂNCIA DE ESPÉCIES RASTEIRAS, PLÂNTULAS OU ERVAS NATIVAS? ( ) SIM (X) NÃO

3.2.3 HÁ PRESENÇA DE BANCO DE SEMENTES NO SOLO? ( ) SIM (X) NÃO

4. BIOMA

4.1 QUAL É O BIOMA? (MAPA DO IBGE E/OU LEI FEDERAL Nº 11.428/06)

( ) MATA ATLÂNTICA

(X) CERRADO

13  
a

## HISTÓRICO DA OCORRÊNCIA / ATIVIDADE

## 5. INTERVENÇÃO AMBIENTAL.

5.1 HOVE APENAS SUPRESSÃO DE APENAS ÁRVORES ISOLADAS? ( ) SIM ( X ) NÃO

5.1.1 TRATA-SE DE ESPÉCIE ARBÓREA AMEAÇADA DE EXTINÇÃO, IMUNES DE CORTE, DE CORTE RESTRITO OU OBJETO DE ESPECIAL PROTEÇÃO? ( ) SIM ( X ) NÃO

5.1.1.1 CITAR ESPÉCIES (POPULARES/CIENTÍFICOS) E RESPECTIVA QUANTIDADE:

NOME CIENTÍFICO:

NOME POPULAR:

QUANTIDADE:

5.1.2 TRATA-SE DE ESPÉCIE ARBÓREA COMUM? ( X ) SIM ( ) NÃO

5.1.2.1 CITAR QUANTIDADE:

5.2 HOVE SUPRESSÃO DE VEGETAÇÃO? ( X ) SIM ( ) NÃO

5.2.1 INDICAR A QUANTIDADE DE ÁREA DESMATADA POR TIPOLOGIA: 7.8135 HA

5.2.1.1 MATA ATLÂNTICA

5.2.1.1.1 TIPO

( ) FLORESTA ESTACIONAL SEMIDECIDUAL

( ) FLORESTA ESTACIONAL DECIDUAL

( ) FLORESTA OMBRÓFILA

( ) CAMPOS DE ALTITUDE (ACIMA DE 1.200 METROS DO NÍVEL DO MAR)

( ) CAMPO RUPESTRE (ACIMA DE 900 METROS DO NÍVEL DO MAR)

( ) ÁREA DE TENSÃO ECOLÓGICA

ÁREA (HECTARES):

5.2.1.2 CERRADO

5.2.1.2.1 TIPO

( ) CAMPO

( X ) CAMPO CERRADO

( ) CERRADO STRICTO SENSU

( ) CERRADÃO

( ) VEREDA DE ENCOSTA

( ) VEREDA DE SUPERFÍCIE APLAINADA

( ) VEREDA VÁRZEA

ÁREA (HECTARES):

5.2.1.2.2 QUAL ESTÁGIO SUCESSIONAL DE REGENERAÇÃO? ( ) INICIAL ( X ) MÉDIO ( ) AVANÇADO

5.2.1.3 FORMAÇÕES PLANTADAS

5.2.1.3.1 TIPO

( ) PASTAGEM

( ) FLORESTA PLANTADA PINUS

( ) FLORESTA PLANTADA EUCALIPTO

( ) FLORESTA PLANTADA OUTROS (CITAR)

( ) AGRICULTURA

ÁREA (HECTARES):

5.3 HOVE INTERVENÇÃO EM ÁREA DE PRESERVAÇÃO PERMANENTE? ( ) SIM ( X ) NÃO

5.3.1 INDICAR A QUANTIDADE DE APP POR TIPO:

5.3.1.1 TIPO

ÁREA (HECTARES) ( ) LOCAL DE POUSO DE AVES DE ARRIBAÇÃO

( ) AO LONGO DOS RIOS OU DE QUALQUER CURSO D'ÁGUA

( ) AO REDOR DE LAGOA OU RESERVATÓRIO DE ÁGUA, NATURAL OU ARTIFICIAL

( ) EM NASCENTE, AINDA QUE INTERMITENTE, QUALQUER QUE SEJA A SUA SITUAÇÃO TOPOGRÁFICA

( ) NO TOPO DE MORROS MONTE OU MONTANHA

( ) EM ENCOSTA OU PARTE DELA, COM DECLIVIDADE IGUAL OU SUPERIOR A CEM POR CENTO OU 45° (QUARENTA E CINCO GRAUS)

( ) NAS LINHAS DE CUMEADA

( ) EM BORDA DE TABULEIRO OU CHAPADA, A PARTIR DA LINHA DE RUPTURA DO RELEVO

( ) EM ALTITUDE SUPERIOR A 1.800M (MIL E OITOCENTOS METROS)

( ) EM ILHA, EM FAIXA MARGINAL ALÉM DO LEITO MAIOR SAZONAL

5.3.1.2. TRATA-SE DE APP AO LONGO DOS RIOS OU DE QUALQUER CURSO D'ÁGUA? ( ) SIM ( ) NÃO



BOLETIM DE OCORRÊNCIA

BO NÚMERO

XXXX

FI. 7/10

14  
a

## HISTÓRICO DA OCORRÊNCIA / ATIVIDADE

5.3.1.2.1 CITAR TRECHO:

COORDENADA INICIAL: -46,005506 -17,893115

COORDENADA FINAL:

5.3.2 APRESENTOU DAIA PARA INTERVENÇÕES ANTRÓPICAS CONSOLIDADAS NA ÁREA DE PRESERVAÇÃO PERMANENTE? ( ) SIM ( X ) NÃO

5.3.2.1 CITAR:

5.4 HOVE RENDIMENTO LENHOSO? ( X ) SIM ( ) NÃO

5.4.1 É POSSÍVEL MENSURAR O RENDIMENTO LENHOSO? ( ) SIM ( X ) NÃO (IR PARA ITEM 5.4.2)

5.4.1.1 QUAL?

5.4.2 É POSSÍVEL ESTIMAR O RENDIMENTO LENHOSO? ( X ) SIM ( ) NÃO

5.4.2.1 QUAL? 7.318,13 METROS CÚBICOS

5.5 A ÁREA ONDE HOVE A INTERVENÇÃO APRESENTA INDÍCIOS DE PROCESSOS EROSIVOS? ( ) SIM ( X ) NÃO

5.5.1 É POSSÍVEL MENSURAR A ÁREA DO PROCESSO EROSIVO? ( ) SIM ( ) NÃO

5.5.1.1 QUAL?

6. OBSERVAÇÕES:

6.1. ACRESCENTAR INFORMAÇÕES QUE CONSIDERAR RELEVANTES PARA ANÁLISE E ANEXAR CÓPIA DE TODA A DOCUMENTAÇÃO APRESENTADA.

## Perícia Técnica

PERICIA TÉCNICA COMPARECEU?	PREFIXO DA VIATURA	PLACA DA VIATURA	PERITO (MATRICULA - NOME)
NÃO	XXXX	XXXX	XXXX - XXXX
MOTIVO DO NÃO COMPARECIMENTO			
XXXX			

## VIATURAS

## VIATURA 1

TIPO DA VIATURA	ORGÃO			
PRINCIPAL	POLICIA MILITAR			
DESCRIÇÃO/OBSERVAÇÃO				
CAMIONETA -				
PLACA	PREFIXO/ORGÃO	REGISTRO GERAL	PREFIXO PADRAO	PROBLEMAS DURANTE O ATENDIMENTO
QXW2B60	PM	31692	XXXX	XXXX

## MILITARES/POLICIAIS INTEGRANTES

## MILITAR/POLICIAL INTEGRANTE

NUM VIATURA	MATRICULA	CARGO
1	1039098	1 SARGENTO

NOME COMPLETO

GERALDO MAGELO VIEIRA

CORPORAÇÃO

POLICIA MILITAR

UNIDADE

2 GP/2 PEL MAMB/16 CIA PM MAMB/BPM MAMB

Hipotecado?

NÃO

## MILITAR/POLICIAL INTEGRANTE

NUM VIATURA	MATRICULA	CARGO
1	1417153	3 SARGENTO

NOME COMPLETO

ALEXANDRE PEDRO DA SILVA

CORPORAÇÃO

POLICIA MILITAR

UNIDADE

2 GP/2 PEL MAMB/16 CIA PM MAMB/BPM MAMB

Hipotecado?

NÃO

## DADOS PARA CONTROLE INTERNO/RELATOR DA OCORRÊNCIA

UNIDADE

2 GP/2 PEL MAMB/16 CIA PM MAMB/BPM MAMB

MATRICULA	NOME COMPLETO
1039098	GERALDO MAGELO VIEIRA

CARGO  
1 SARGENTO

CORPORAÇÃO

POLICIA MILITAR

ASSINATURA:

RECIBO DA AUTORIDADE A QUE SE DESTINA OU SEU AGENTE / AUXILIAR POLICIAL  
OU RECIBO DO RESPONSÁVEL CIVIL



BOLETIM DE OCORRÊNCIA

BO NÚMERO

XXXX

FI. 8/10

15  
80

## DESTINATÁRIO / RECIBO 1

Recebi o "Boletim de Ocorrência" de Número BO XXXX e Número de REDS 2022-033339570-001 para conhecimento e providências, bem como as pessoas, materiais, objetos, animais, substâncias e/ ou documentos que, existindo, estejam descritos ou assinalados neste documento.

DATA XXXX	HORA XXXX	MATRICULA XXXX	NOME XXXX
CARGO XXXX			
ORGÃO/UF INSTITUTO ESTADUAL DE FLORESTA - IEF / MG			
UNIDADE NÚCLEO DE APOIO REGIONAL - IEF - JOÃO PONHEIRO			
PROVIDÊNCIA A SER TOMADA PELA AUTORIDADE XXXX			
ITENS ENTREGUES A ESTE DESTINATÁRIO XXXX			
ASSINATURA			
RECIBO GERADO POR: PM1039098 - GERALDO MAGELO VIEIRA			DATA DE CRIAÇÃO DO RECIBO: 02/08/2022 17:12

## DESTINATÁRIO / RECIBO 2

DATA 02/08/2022	HORA 14:30	MATRICULA XXXX	NOME WALDIR CARLOS FERREIRA JUNIOR
ORGÃO/UF TERCEIRO COMO DEPOSITÁRIO - TD / MG			
- MAT. OU PROD. AMBIENTAL 1			
ASSINATURA			
RECIBO GERADO POR: PM1039098 - GERALDO MAGELO VIEIRA			DATA DE CRIAÇÃO DO RECIBO: 02/08/2022 17:13

## ANEXO MEIO AMBIENTE

NOME DO LOCAL FAZENDA SÃO BARTOLOMEU	BACIA HIDROGRÁFICA RIO SÃO FRANCISCO
DESCRIÇÃO DA AÇÃO REPRESSIVA XXXX	

## AUTUAÇÕES E PROCEDIMENTOS

## AUTUAÇÃO/PROCEDIMENTO 1

ENVOLVIDO NR. 1	NATUREZA DA AUTUAÇÃO EXPLORA FLORESTA VEG ESPECIES AREA COMUNS S/AUT	Nº DO AUTO DE INFRAÇÃO - AI 299935/2022	VALOR DO AUTO DE INFRAÇÃO (R\$) 955.598,41
Nº DO TERMO DE EMBARGO E INTERDIÇÃO - TEI 299935/2022	Nº DO TERMO DE APREENSÃO E DEPÓSITO - TAD 299935/2022	Nº DA GUIA DE RECOLHIMENTO - GR XXXX	VALOR DO ERF (R\$) XXXX
NÚMEROS DOS TERMOS DE DOAÇÃO E SOLTURA - TDS XXXX			
Nº DA NOTIFICAÇÃO - NOT XXXX	NOTIFICAÇÃO PARA DATA XXXX	NOTIFICAÇÃO PARA HORA XXXX	LOCAL PARA COMPARECIMENTO DO NOTIFICADO XXXX
FORMULÁRIOS UTILIZADOS SEMAD - IEF			
DESCRIÇÃO OUTROS XXXX			

## MATERIAIS / PRODUTOS

## MATERIAL 1

ENVOLVIDO NR. 2	SITUAÇÃO CUSTODIADO PARA TERCEIROS	QUANTIDADE 7318.13	UNIDADE P/V METRO CUBICO
OBJETO LENHA			
INFORMAÇÕES COMPLEMENTARES FORAM APREENDIDOS 7.318,13 M³ DE LENHA NATIVA, PERMANECENDO NO LOCAL DA INFRAÇÃO, SENDO NOMEADOS EM DEPÓSITO AO RESPONSÁVEL PELA EMPRESA AUTUADA.			





16  
a

FOTOS DE MEIO AMEIENTE

FOTO MEIO AMBIENTE 1



FOTO MEIO AMBIENTE 1

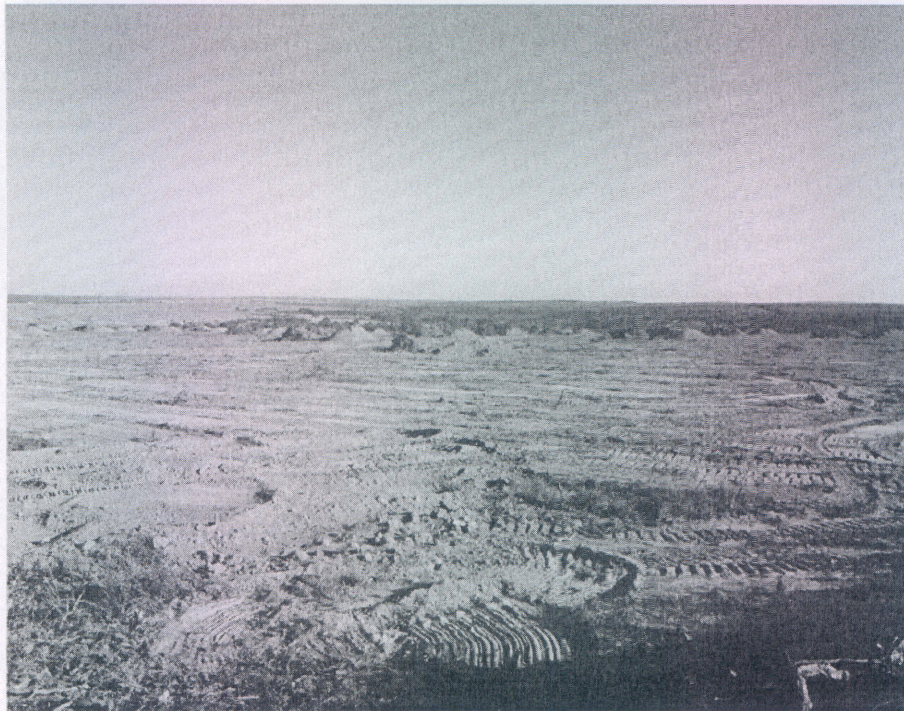



17  
a

FOTO MEIO AMBIENTE 1



\*\*\*\*\* FIM DOS ANEXOS. O RESTANTE DA PÁGINA DEVE SER INUTILIZADO. \*\*\*\*\*

\*\*\*\*\* FIM DO REGISTRO. O RESTANTE DA PÁGINA DEVE SER INUTILIZADO. \*\*\*\*\*