



# Programa Água Doce de Minas Gerais.



**"O Papel da União, dos Estados, Municípios e Comunidades na Gestão Compartilhada dos Sistemas de Dessalinização, com foco nas implantações."**

## Panorama do Programa em Minas Gerais



- **Convênio:** SINCOV nº 776516/2012 - Programa Água Doce
- **Objeto:** Recuperação e implantação de sistemas de dessalinização em comunidades do semiárido mineiro.



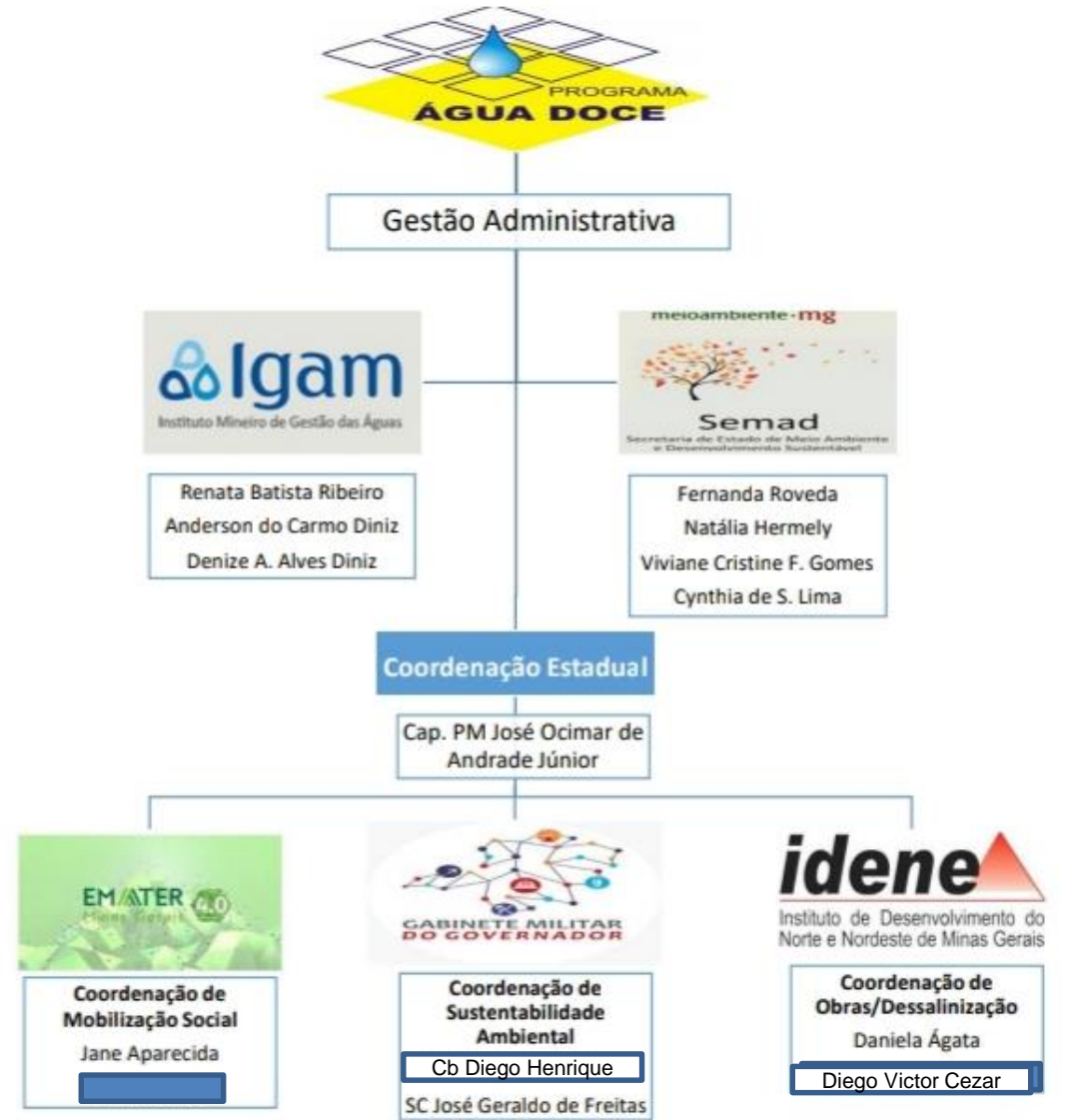

# Foram confeccionados **279** diagnósticos, em **53** cidades





# 138 testes de vazão limpeza, revitalização de poços realizados em 36 municípios





Agora





# RELATÓRIO FINAL DOS DIAGNÓSTICOS SOCIOAMBIENTAIS E TÉCNICOS



## Indicação de melhorias para o abastecimento de água



259 **Recuperações**

384 **Limpezas**

57 **Tamponamentos**

379 **Tratamentos**



Caixas de 500 l -  
3355



revitalizações de  
nascentes

53



reservatórios  
comunitários

150



cisternas para  
implantação

4386

## Indicação de melhorias para o esgotamento sanitário



Isolamento de  
fossas  
rudimentares

14174



Instalação de  
fossas  
sépticas

14450



Instalação de  
unidades sanitárias

1856

## Indicação de melhorias para os resíduos sólidos



1,4 ton/dia



Implantação de  
composteiras

33054

## Início das obras Civis Abril/2022

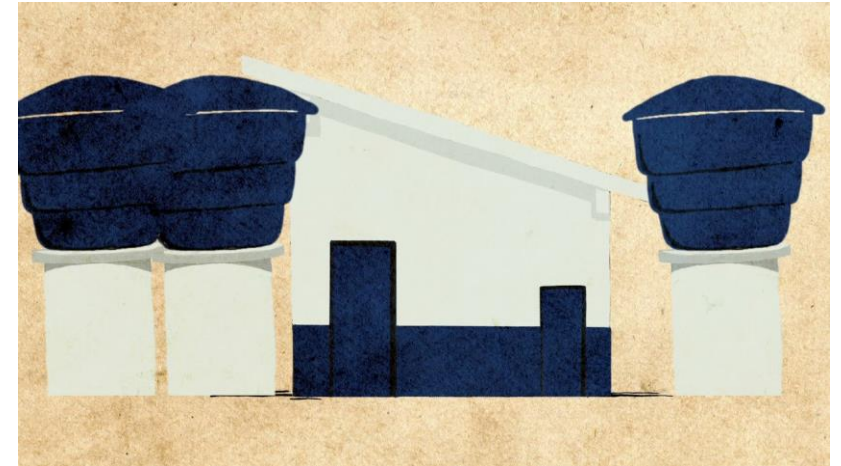

279  
diagnósticos

138 testes  
de vazão

69 projetos  
executivos

# Implantação do primeiro sistema de dessalinização

- Implantado no Distrito do Cristino em Mato Verde e inaugurado no dia 21/06/2022.





# Sistema de dessalinização







# Pai Pedro

**São Domingos**



**Vila do Sudário**



**Mirante**



**Lagoa dos Crentes**



# Mamonas

## Urubu Galheiro



## Riacho das Pedras



# Monte Azul

## Lagedo do Gato



## Pacuí



## São Sebastião



## Bom Jesus



# Catuti



# Verdelândia

**União**



**Caitité**



**Vista Alegre**



# Espinosa

**Juremal**



**Roça Velha e Sanharol**



**Barro Vermelho**



# Espinosa



**Barriguda**



**Capivara de Baixo e Caititu**



# Riacho dos Machados





# Itacarambi



# Matias Cardoso

**Linha da Cruz**



**Linha do campo**



**Vereda e Cana Brava**





# Oficinas de Sustentabilidade



# Treinamento e Capacitação dos Operadores



# Reuniões para elaboração dos Acordos de Gestão Compartilhada



# **OBRIGADO !**

Marília Carvalho de Melo  
Secretária de Estado de Meio Ambiente e Desenvolvimento  
Sustentável

Oswaldo de Souza Marques, Cel PM  
Chefe do Gabinete Militar do Governador

Marcelo da Fonseca  
Diretor Geral do IGAM

José Ocimar de Andrade Júnior, Cap PM  
Coordenador PAD/MG

Diego Henrique, Cb PM  
Coordenador componente  
Sustentabilidade Ambiental

Diego Victor César  
Coordenador componente  
Obras Civas

Jane Terezinha P. Leal  
Coordenadora Componente  
Mobilização Social